

**B-SiDe** (uNBuiLT PRoJeCTS)



**www.lodo.pt**  
**lodo@lodo.pt**

**PORTUGAL:**

Terreiro João Domingues, 16. 7350 – 282 ELVAS  
Av. Eng. Arantes e Oliveira, 36, 6º esq. 1900-221 LISBOA  
T+351 268 637 510 | F +351 268 637 519

**MAROC:**

14, Residence Palmiers, Rue Jaafar Assadik. Agdal. RABAT  
T+212 537 671 016 | F+212 537 657 016 | GSM+212 615 617 104

produzido por: Comitiva das Aspas + Oximoro

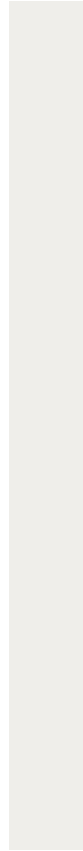
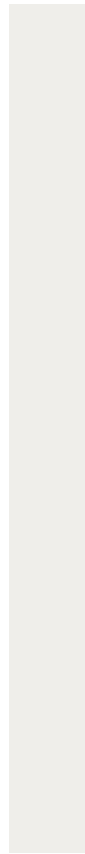



**introduction**

introdução

**D'aménagement paysager**

Enquadramento paisagístico

**Parcs urbains**

Parques urbanos

**Places et des espaces urbains**

Praças e espaços urbanos

**Jardins**

Jardins

**D'autres**

Outros

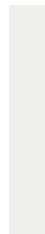
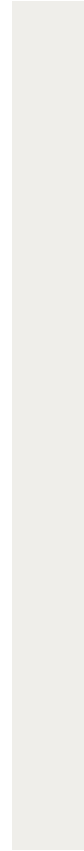
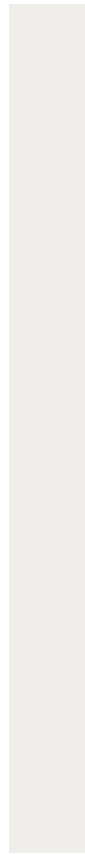



## iNTRoDuCTioN

### B-SiDeS uNBuiLT PRoJeCTS

Explication de l'analogie que le titre constitue;

Concurrences, concurrences et plus concurrences:

- Réponse dans sprint à l'endurance que la routine constitue;
- Agilização de l'esprit programmatique et conceptuel et pour espaces/de défis
- Expérimentation de processus et formes d'organisation;
- Il cherche formal.

Moment seul de divulguer ce qui d'autre forme jamais le ne serait pas.

## iNTRoDução

### B-SiDeS uNBuiLT PRoJeCTS

Explicação da analogia que o título constitui;

Concursos, concursos e mais concursos:

- Resposta em sprint ao endurance que a rotina constitui;
- Agilização do espírito programático e conceptual de e para espaços/desafios;
- Experimentação de processos e formas de organização;
- Pesquisa formal.

Momento único de divulgar o que de outra forma nunca o seria.



**D'aménagement paysager**  
Enquadramento paisagístico

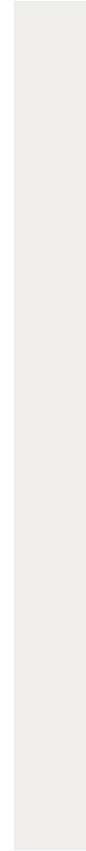
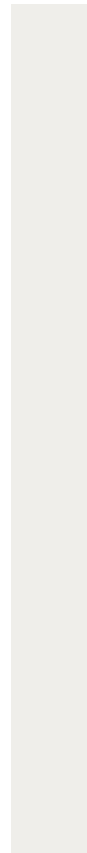

2010

## Bab Al Bahr

Cliente: Bab Al Bahr Development Company,  
filiale de L'Agence pour le Developpement de la  
Valee du Bouregreg, Rabat | Maroc

Aire(Área): 45.700,00 m<sup>2</sup>

Budget(Orçamento): €23.600.000,00

Architectes(Arquitectos): Groupement Confluences et Foster and Partners

Prestation de conception et de suivi d'aménagement paysager du front marina, front fluvial, esplanade, quartiers  
1, 2, 3 et 4. Sale - Maroc. ( 1ère phase - front marina, front fluvial et esplanade).

Apresentação da concepção e do acompanhamento de arranjos paisagísticos da frente marítima, frente fluvial,  
esplanada, quarteirões 1, 2, 3 e 4. Sale - Marrocos. ( primeira fase - frente marítima, frente fluvial e esplanada).



10L52





2011  
Bab Al Bahr

Cliente: Bab Al Bahr Development Company, filiale de L'Agence pour le Developpement de la Valee du Bouregreg, Rabat | Maroc

Aire(Área): 72500 m2  
Budget(Orçamento): €1.717.630

Architectes(Arquitectos): Groupement Confluences et Foster and Partners

Prestation de conception et de suivi d'aménagement paysager. Sale - Maroc.  
(2ème phase - quartier 4).

Apresentação da concepção e do acompanhamento de arranjos paisagísticos. Sale - Marrocos.  
(segunda fase - quarteirão 4).

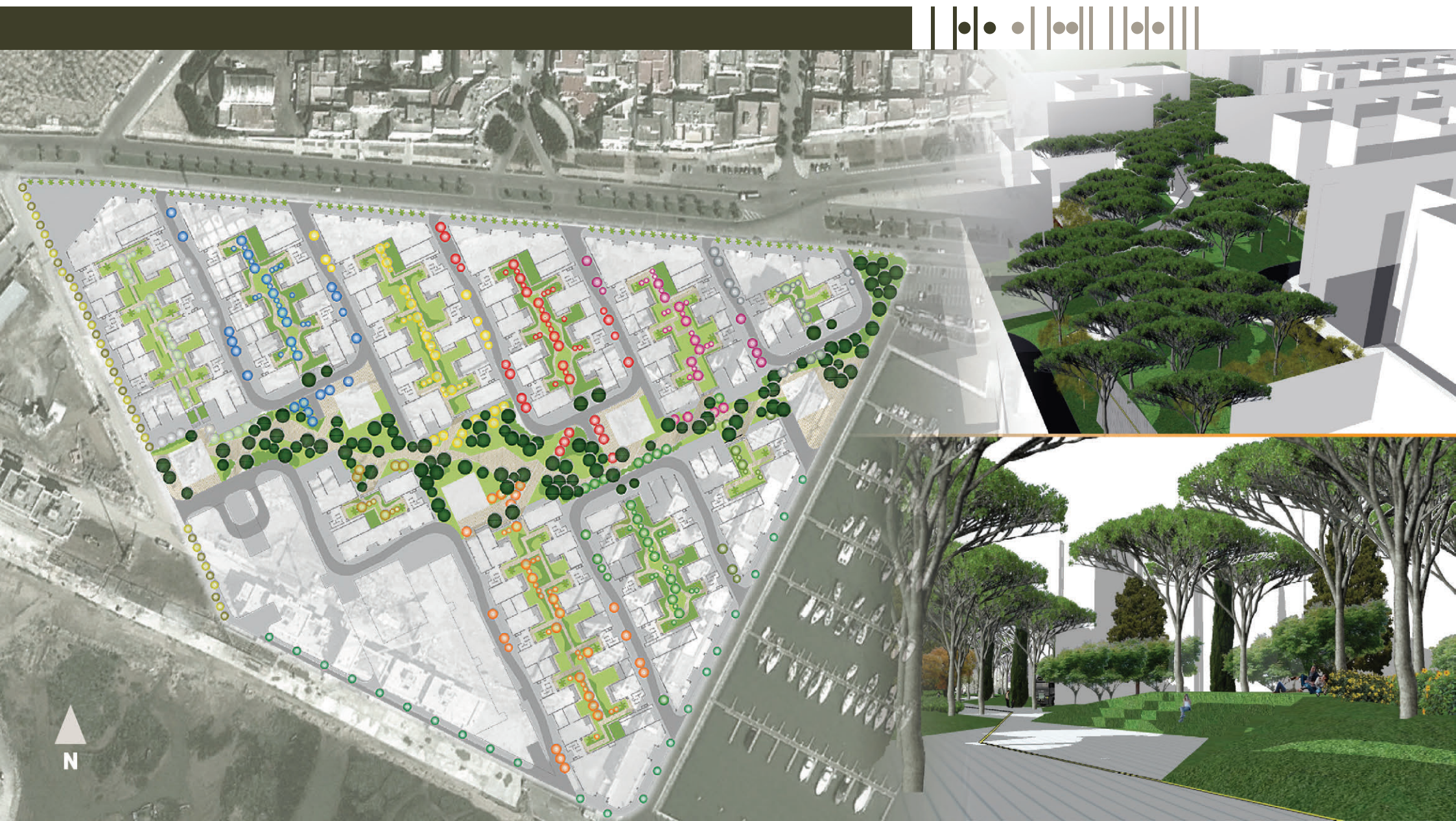

Appel de conception d'aménagement paysager de la Villa Olympic  
Concurso Internacional para a concepção da Aldeia Olímpica.

Cliente: Rio de Janeiro

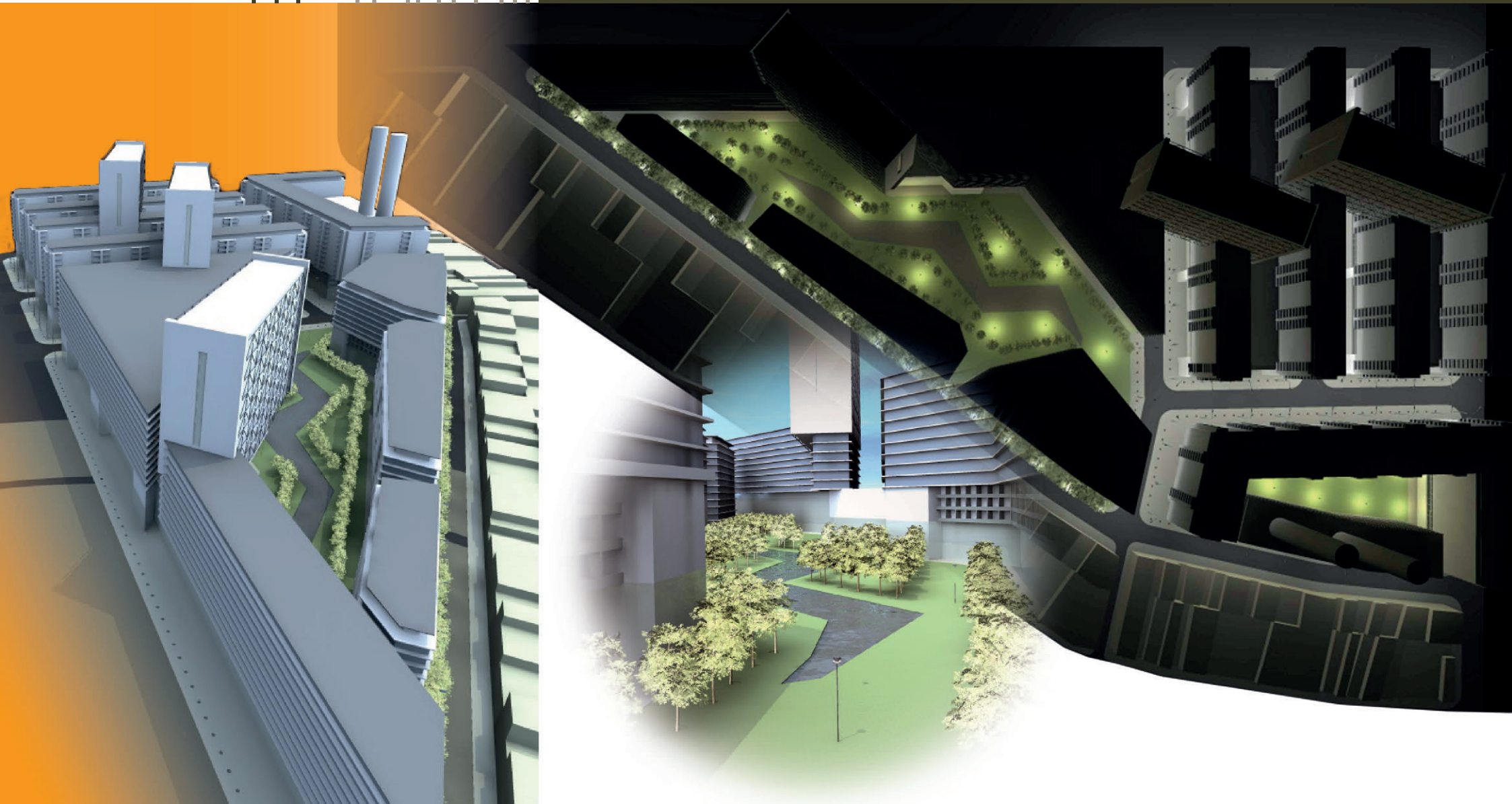

École Secondaire c/ 3º ciclo de Pinhal Novo. Pinhal Novo, Portugal  
Escola Secundária c/3º ciclo de Pinhal Novo.



Cliente: Parque Escolar  
Aire(Área): 34.525,00 m2  
Budget(Orçamento): €1.300.000,00

10L03



Appel d'Offre pour le Projet des Espaces Extérieurs de la École Secundaire de Cascais.  
Concurso para Projecto dos Espaços Exteriores da Escola Secundária de Cascais.

Cliente: Parque Escolar  
Aire(Área): 89.669 m2  
Budget(Orçamento): €3.188.415

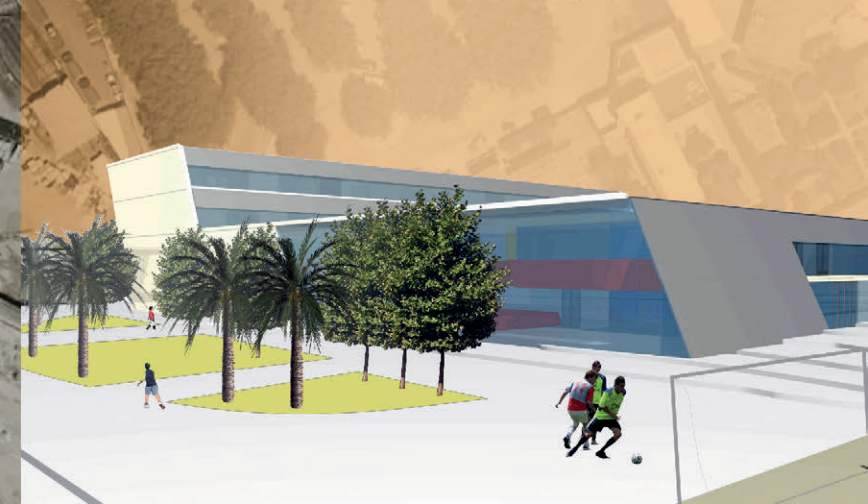
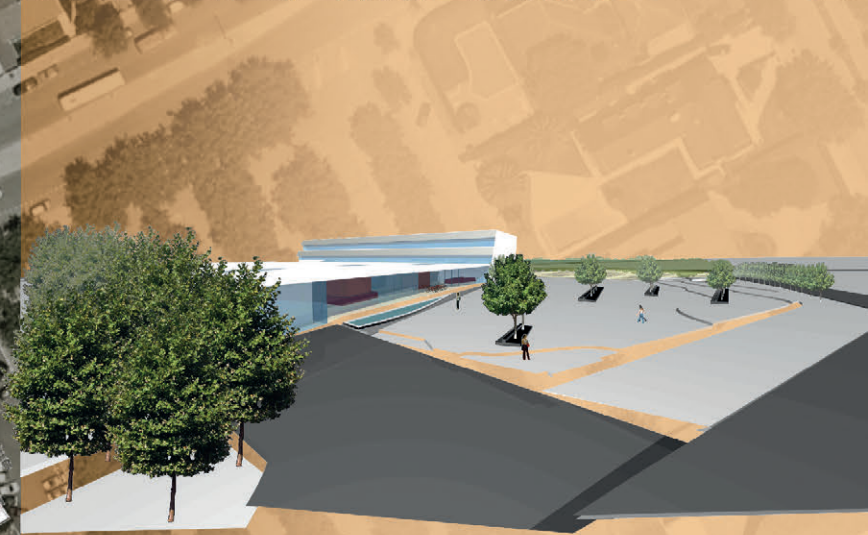

Appel d'Offre pour le Projet des Espaces Extérieurs de la École Secondaire de Sesimbra.  
Concurso para Projecto dos Espaços Exteriores da Escola Secundária de Sesimbra.

Cliente: Parque Escolar  
Aire(Área): 21.850,3 m2  
Budget(Orçamento): €764.760,5



10L22

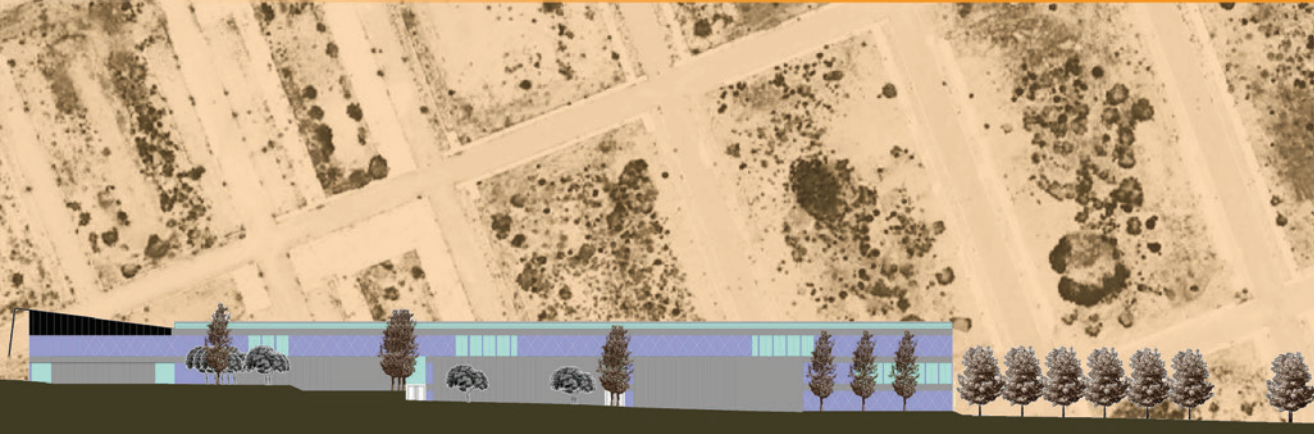
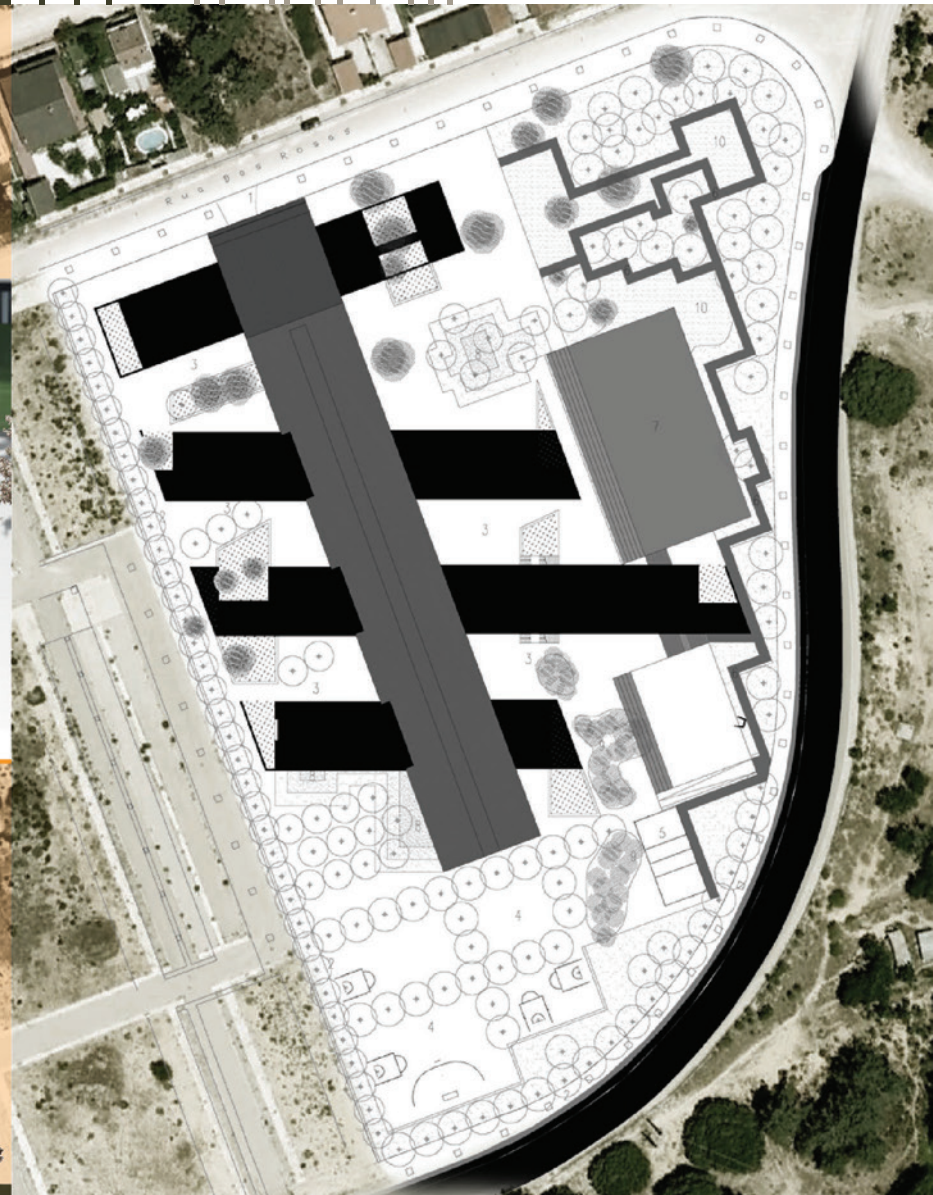
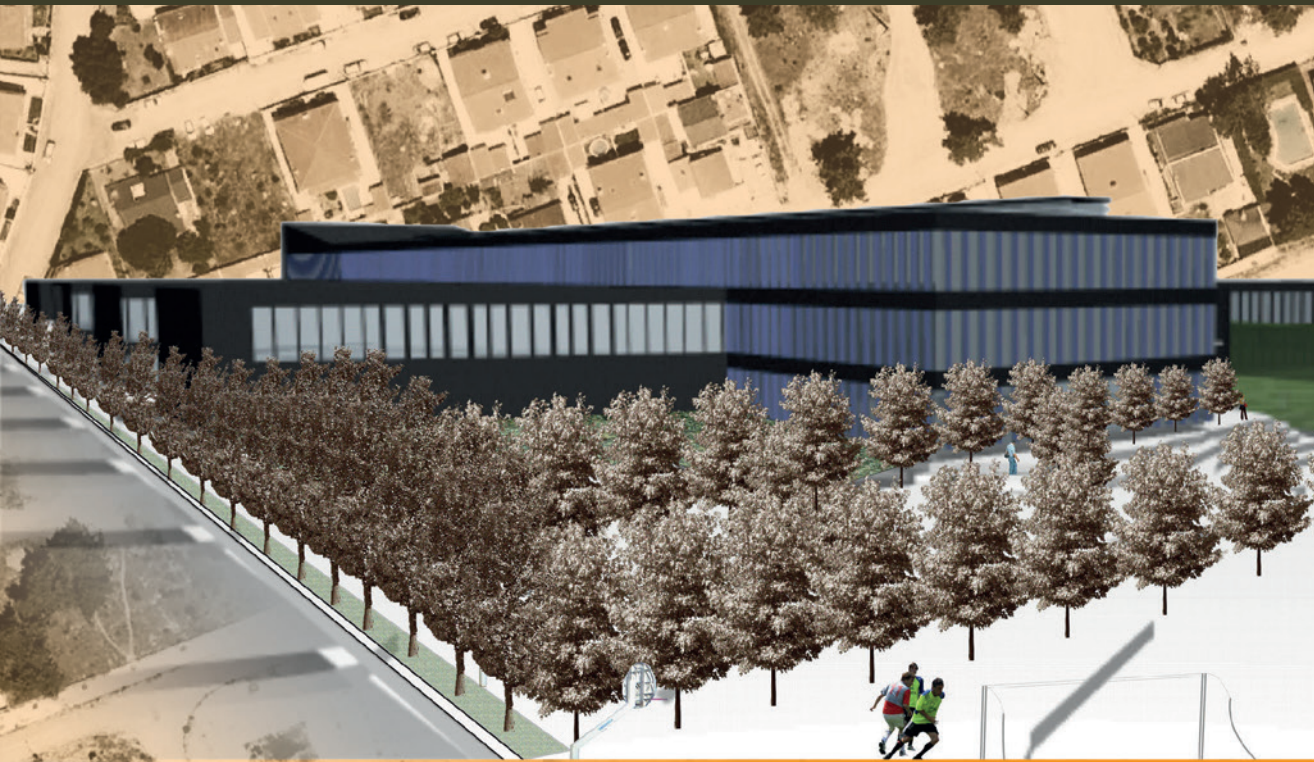

Régénération Urbaine de Vendas Novas. Vendas Novas, Portugal.  
Regeneração Urbana do Centro Tradicional de Vendas Novas. Requalificação da Avenida.

Cliente: Mairie(Câmara Municipal) de Vendas Novas  
Aire(Área): 58.511 m2  
Budget(Orçamento): €1 800 000 00 ,  
Coût(Custo)/m2: €39,52

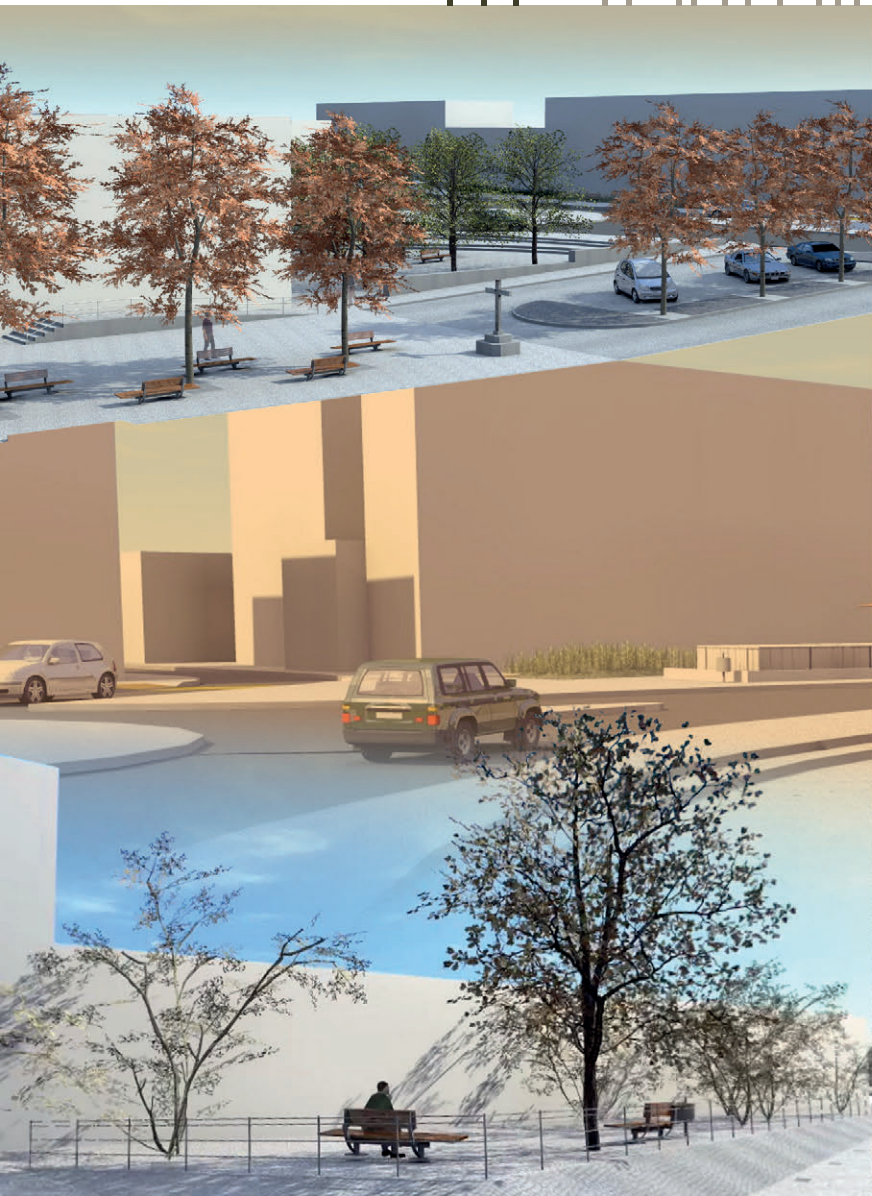

Appel d'Offre Public de conception pour le requalification du Jardim Constantino Palha et qualification des espaces extérieurs du Bairro dos Avieiros, Vila Franca de Xira.

Requalificação do Jardim Constantino Palha e qualificação dos espaços exteriores do Bairro dos Aveiros, Vila Franca de Xira. Concurso Público.

Cliente: Mairie(Câmara Municipal) de Vila Franca de Xira  
Aire(Área): 64.000 m2  
Budget(Orçamento): €2.300.000



09Lo4



Requalification Environnemental et Paysagiste des Murs et Bastions – Parmi Portas de Olivença et le Baluarte do Trem. Elvas. Portugal.  
Requalificação ambiental e paisagística das muralhas e das Portas de Olivença ao Baluarte do Trem. Elvas. Portugal.



Cliente: Mairie(Câmara Municipal) de Elvas  
Aire(Área): 64.000 m2  
Budget(Orçamento): €2.300.000,00



o9Loz





Projet de Encadrement Paysagístico du Nouveau Corps et rénovation de la Piscine de l'Hôtel Rural de Horta da Moura, Monsaraz. Portugal.  
Projecto de Enquadramento Paisagístico do Novo Edifício e renovação da Piscina do Hotel Rural de Horta da Moura, Monsaraz. Portugal.



Cliente: Hotel Rural de Horta da Moura  
Aire(Área): 7.300 m2  
Budget(Orçamento): €255.500,00

09L34



**Projet Architecture du Paysage pour Ekolelo Resident Resort, Talatona, Luanda, République d'Angola.**

Projeto de Arquitetura Paisagista para o condomínio residencial e de escritórios, Ekolelo Resident Resort, Talatona, Luanda, República Popular de Angola.

Cliente: Silvia Paula Valentin Lutucuta | JP Arquitectos

Aire (Área): 6.500,00 m<sup>2</sup>

Budget (Orçamento): €570.000

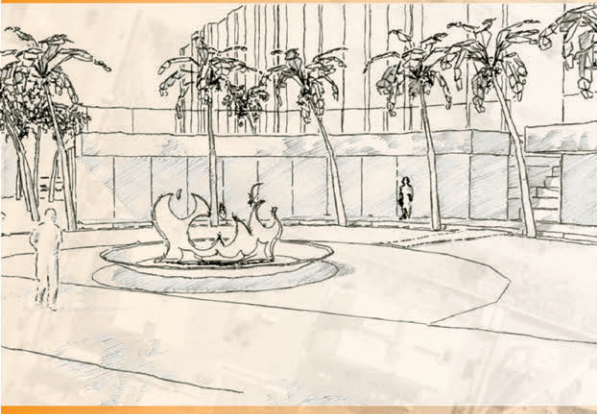
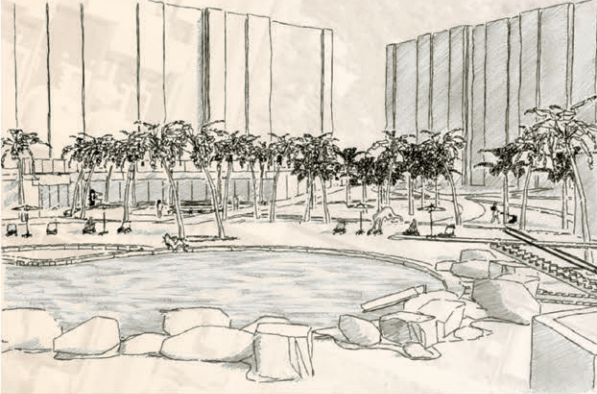

2ème Prix au Appel d'Offre par des Invitations pour le Projet des Espaces Extérieurs de la zone enveloppante au Edifício dos Quartéis de la ville da Moura.  
Projecto de Espaços Exteriores da zona envolvente ao Edifício dos Quartéis da cidade de Moura". 2º prémio. Concurso por Convites. Moura.

Cliente: Mairie(Câmara Municipal) de Moura  
Aire(Área): 8300 m2  
Budget(Orçamento): €800.000



o8L14

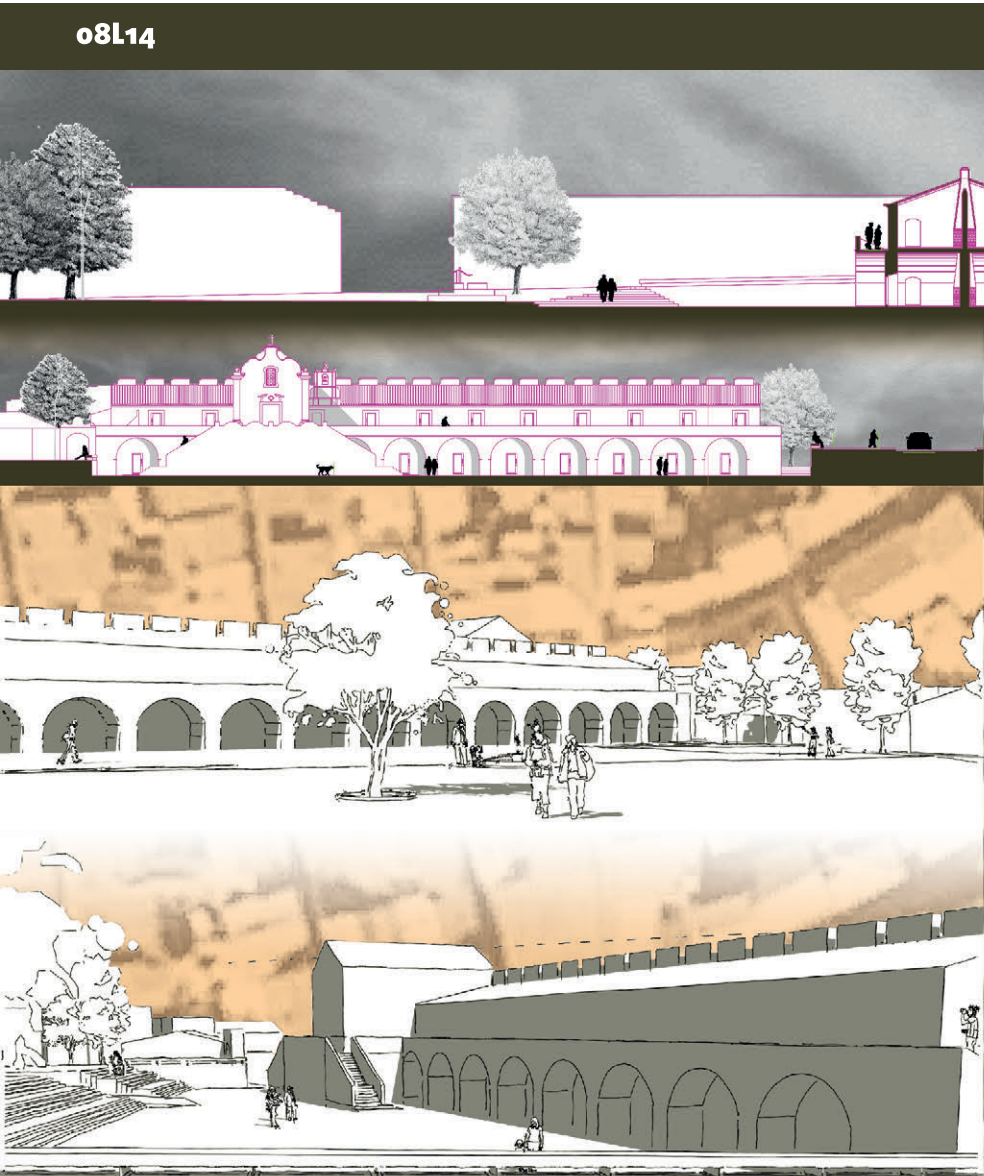

Appel d'Offre Conception  
 Construction pour l'Entreprise de construction de l'intercepteur de Figo Maduro et œuvres complémentaires de la Ribeira de Prior Velho, Lisboa.  
 Concurso Concepção  
 Construção para Empreitada de construção do interceptor de Figo Maduro e obras complementares da Ribeira de Prior Velho. Lisboa.



Aire(Área): 45.120,00 m2  
 Budget(Orçamento): €1.579.200,00

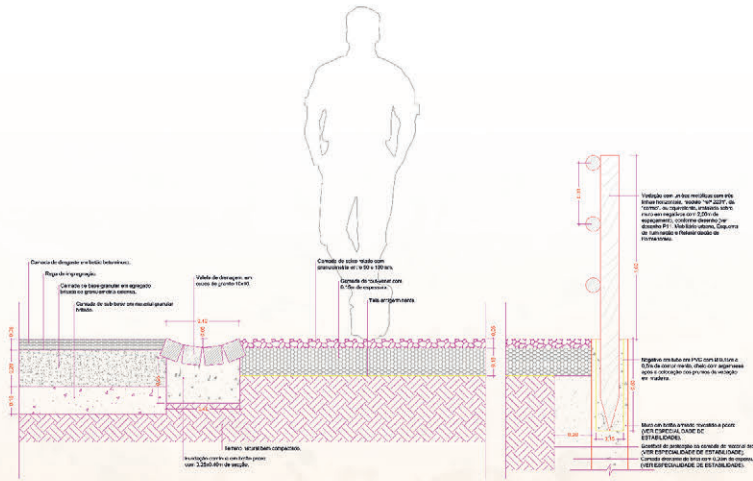

poromenor de tipo de pavimento betumoso  
 pavimento em seixo | guarda de madeira | muro de betão

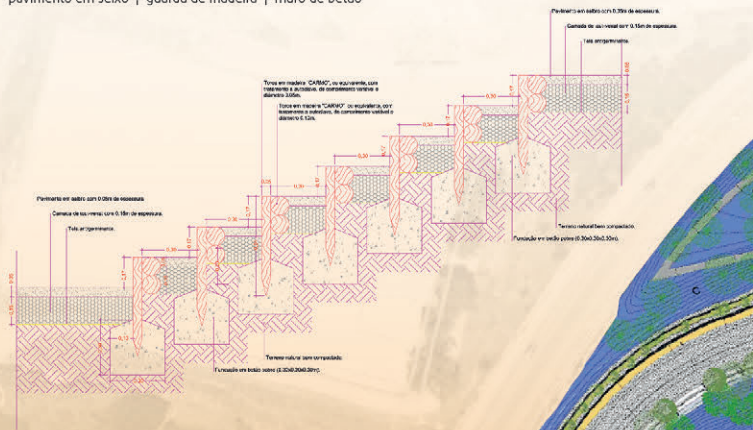

poromenor de tipo de degraus em madeira



Projet d'Architecture Paysagiste de l' EcoParc de Smir, M'Diq, Maroc.  
Ecoparc Smir em, M'Diq, Marocos.

Cliente: Ecoparc Smir  
Coordination générale(Coordenação geral): Amb&Veritas  
Aire(Área): 118,22 ha  
Budget(Orçamento): €1 550.000



o8L59



- OBJECTIVOS:**
- SALVAGUARDA E PROMOÇÃO DA BIODIVERSIDADE.
  - CRIAÇÃO DE ESPAÇOS PARA NIDIFICAÇÃO E REFUGIO PARA AS ESPÉCIES EXISTENTES E PARA AS MIGRATORIAS, COM A CRIAÇÃO DE ZONAS MAIS RECRETADAS NAS ILHAS.
  - ASSEGURAR O SOBRESSO, PROTECÇÃO ÀS AVES SOBRETUDO DURANTE O PERÍODO DE NIDIFICAÇÃO.
  - CRIAÇÃO DE ESPAÇOS DE CONTEMPLAÇÃO.
  - VALORIZAÇÃO DA PAISAGEM.
  - CRIAÇÃO DE BARREIRAS VISUAIS, SONORAS E CLIMÁTICAS ATRAVÉS DE CORTINAS DE VEGETAÇÃO.
  - UTILIZAÇÃO DE VEGETAÇÃO AUTOCTONE E CARACTERÍSTICA DE ZONAS HÚMIDAS COM O INTUÍTO DE MELHORAR A QUALIDADE DA ÁGUA, PELA RETENÇÃO DE SEDIMENTOS E POLUENTES.

- ESPAÇOS:**
- **LÍMITE OESTE - SUL (ILHAS ARTIFICIAIS)**  
LÍMITE QUE DISTINGUE A ZONA QUE FUNCIONA COMO BARRIEIRA, NA PERIFERIA, DA ZONA COM VEGETAÇÃO DISPERSA NA ZONA INTERNA.  
PRETENDE-SE CRIAR DUAS AMBIÊNCIAS DISTINTAS, UMA ZONA QUE FUNCIONA COMO BARRIEIRA E AMBIÊNCIA PROPÍCIA À NIDIFICAÇÃO, E UMA ZONA COM VEGETAÇÃO DISPERSA, QUE PERMITE A CONTEMPLAÇÃO DO ECOPARQUE E DOS SEUS HABITATS.
  - **LÍMITE ESTE**  
PRETENDE-SE CRIAR ALINHAMENTOS ARBÓREOS QUE PROPORCIONEM MAIOR CONFORTO PARA OS VISITANTES DO ECOPARTE E ZONAS MAIS ABERTAS, SEM ALINHAMENTOS ARBÓREOS, APENAS COM O EXTRACTO ARBUSTIVO E HERBÁCEO.  
PERMITINDO, DESTA FORMA, MARCAR OS PRINCIPAIS PERCURSOS DO ECOPARQUE ATRAVÉS DE AMBIÊNCIAS DISTINTAS E "ABRIR" O ECOPARQUE PARA O EXTERIOR, PARA AS PESSOAS QUE CIRCULAM JUNTO DO MESMO.
  - **PERCURSO QUE ATRAVESSA O ECOPARQUE TRANSVERSALMENTE**  
PRETENDE-SE CRIAR RITMO ATRAVÉS DA DISTRIBUIÇÃO DA VEGETAÇÃO. A VEGETAÇÃO SERÁ DISPONDA INTERCALADAMENTE, ENTRE O LADO DIREITO E O LADO ESQUERDO DO PERCURSO. ESTA DISPOSIÇÃO TEM COMO OBJECTIVO A FORMAÇÃO DE UM ALINHAMENTO VEGETAL, QUE PERMITA VISITANTE USFRUIR DE VÁRIAS VISTAS, DE JOGOS VISUAIS, RITMOS, DE CORES E DE SOMBRILUZ, E TAMBÉM CRIAR UMA BARRIEIRA DE PROTECÇÃO.

# Ferme Rosada: Master Plan de Stratégie Intégrée d'Occupation et d'Encadrement Paysager.

Herdade da Rosada, Évora. MasterPlan de Estratégia Integrada de Ocupação e Projeto de Paisagem.

Cliente: Dr. Luís Braz Frade  
Aire(Área): 580.000 m<sup>2</sup>  
Budget(Orçamento): €251.000



# Jardin d'une Villa de Retraite à Vimieiro.

Projecto de Enquadramento Paisagístico de Monte em Vimieiro, Vimieiro.

Cliente: Sra. Ema Macedo  
Aire(Área): 15.800 m2  
Budget(Orçamento): €316.000

07L30

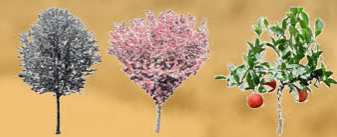



Appel d'Offre pour "Shenzhen Museum of Contemporary Art & Planning Exhibition". Shenzhen, China.  
Concurso Internacional de Projecto "Shenzhen Museum of Contemporary Art & Planning Exhibition". Shenzhen, China.

Cliente: Shenzhen Museum of Contemporary Art & Planning Exhibition  
Coordination générale(Coordenação geral): Arqº José Kuski  
Aire(Área): 138.220 m2  
Budget(Orçamento): €6.911.000,00

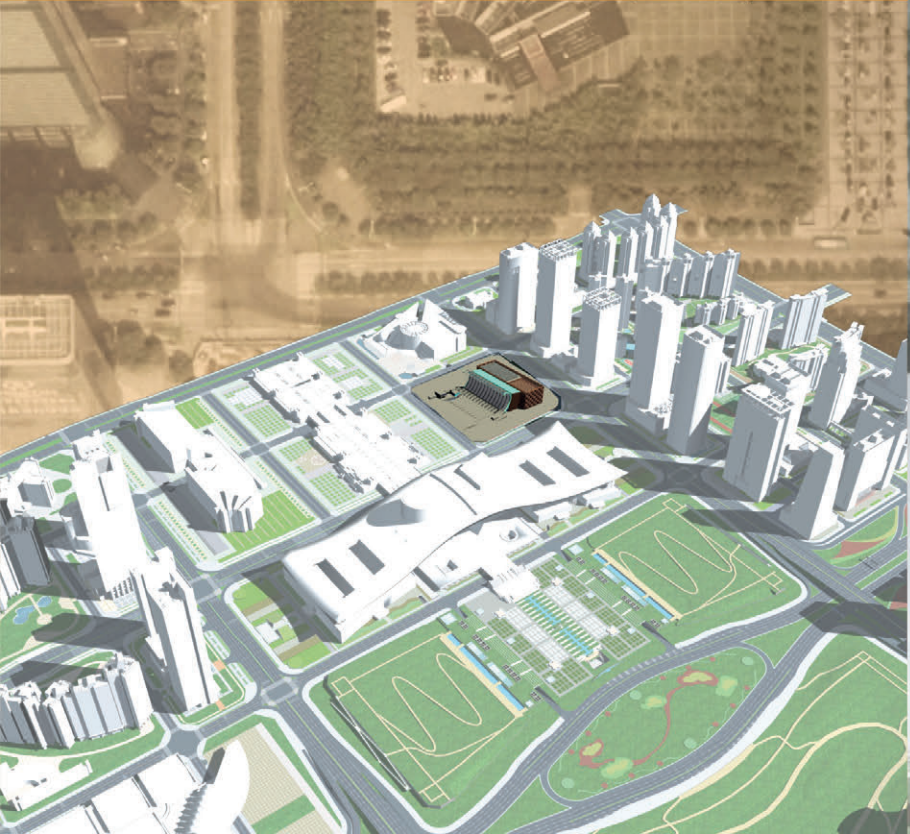
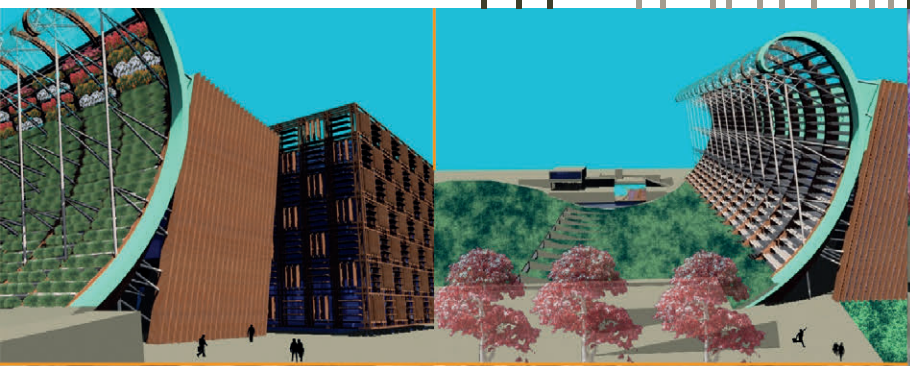





Encadrement Paysagiste de la Rocade Sud – Auto Route Aéroport Zeralda. (environ 40 km et 460 ha de traitement). Wilaya d’ Alger, Algérie.  
Enquadramento Paisagístico da Rocade Sud – Auto-Estrada Aeroporto Zeralda. (cerca de 40 km e 460 ha de tratamento). Wilaya de Alger, Argélia.

Cliente: Wilaya de Alger  
Coordination générale(Coordenação geral): ParquExpo SA.  
Aire(Área): 460 ha (40Km)  
Budget(Orçamento): €30.000.000

07L60



Appel d'Offre de Conception/Construction pour la Réhabilitation de l'Avenue Marginal de Praia da Vitória et Parc Paúl.  
Concurso de Concepção/Construção para a "Reabilitação da Marginal da Praia da Vitória e Parque do Paul", Praia da Vitória, Açores.

Cliente: Mairie(Câmara Municipal) de Praia da Vitória  
Colaboracion(Colaboração): Equipe com Zagope e Consulmar/Gabinete 118  
Aire(Área): 90.000 m<sup>2</sup>  
Budget(Orçamento): €2.250.000



05L21

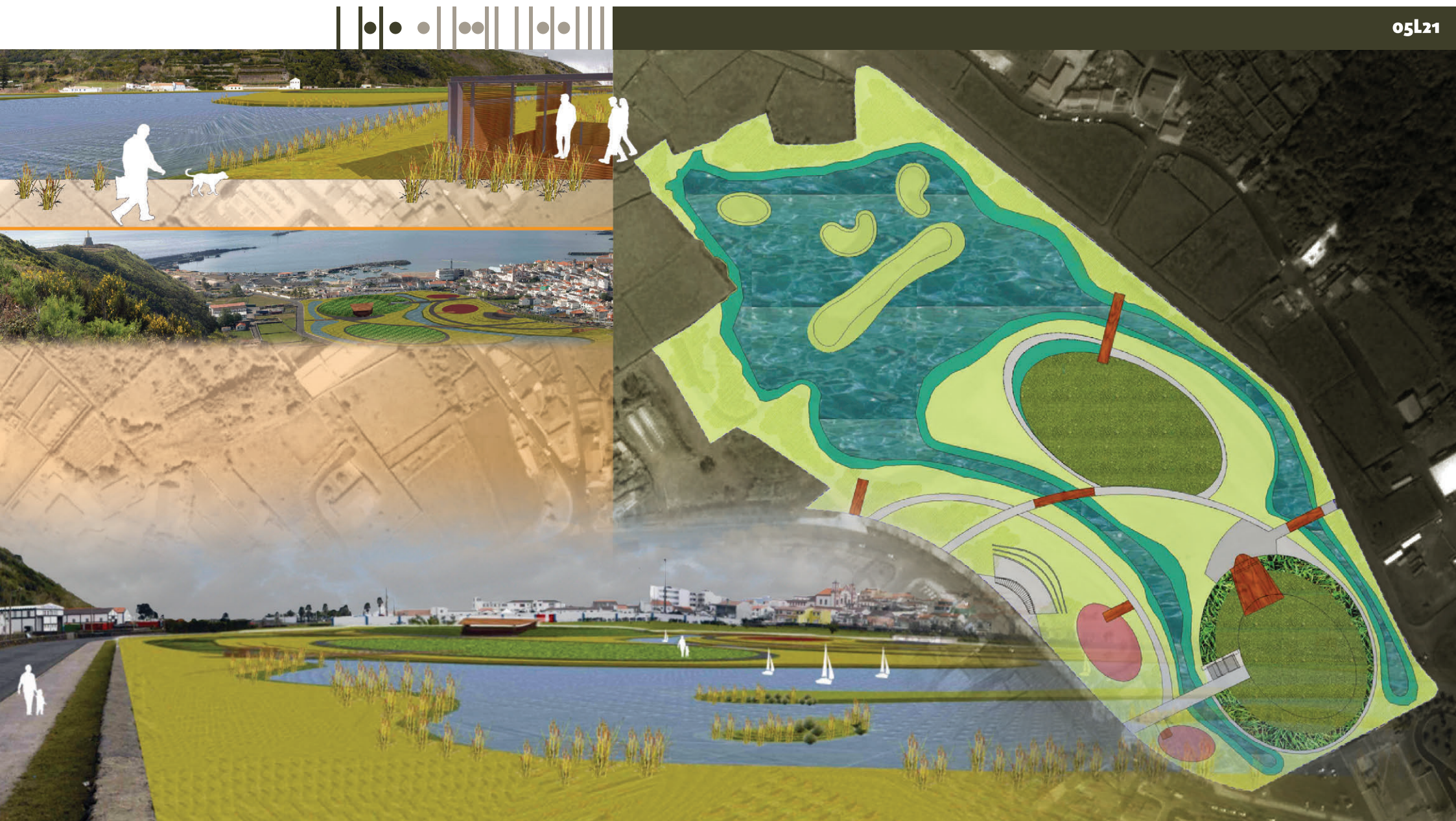

Appel d'Offre Conception / Construction pour la Réhabilitation de l'Av. Luísa Todi, SetúbalPolis.  
Concurso de Concepção / Construção para a "Reabilitação da Av. Luísa Todi", Setúbal.



Cliente: SetúbalPolis, Mairie(Câmara Municipal) de Setúbal  
Colaboration(Colaboração): Equipe com Proenjel et Pavia/Construtora Abrantina (Portugal)  
Aire(Área): 193.810,00 m2  
Budget(Orçamento): €7.751.400,00

05L28



Ferme Vale de Moura: Ferme Pédagogique, Évora.  
Quinta Pedagógica da Herdade Vale de Moura, Évora.

Cliente: Origem Safaris Ida.  
Aire(Área): 193.810,00m2  
Budget(Orçamento): €7.751.400,00



Appel d'Offre Publique de Conception pour "l'Elaboration du Projet de Qualification de la Zone Enveloppant aux Murailles de Lagos – Parc de la ville".  
Concurso Público de Concepção "Elaboração do Projecto de Qualificação da Zona Envolvente às Muralhas de Lagos – Parque da Cidade".



Cliente: Programme Polis. Mairie(Câmara Municipal) de Lagos  
Aire(Área): 41.200 m2  
Budget(Orçamento): €2.071.000

03L43

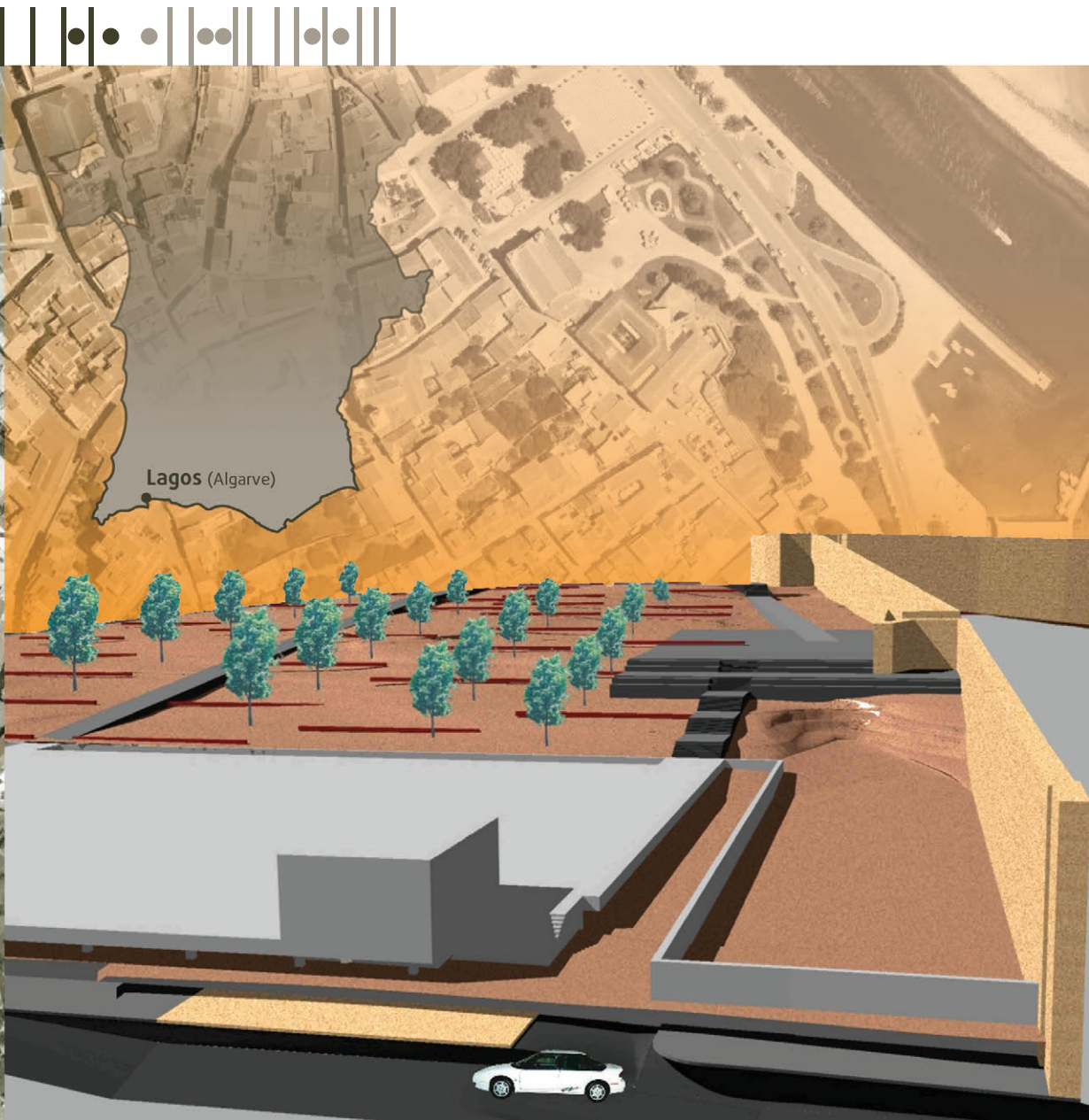

Appel d'Offre Publique de Conception pour l'Elaboration du Projet de Requalification de "Frente Ribeirinha de Lagos".  
Concurso Público de Concepção "Elaboração do Projecto de Requalificação da Frente Ribeirinha de Lagos".



Cliente: Programme Polis. Mairie(Câmara Municipal) de Lagos  
Aire(Área): 24.500 m2  
Budget(Orçamento): €1.500.000



# Aménagement Paysager du lotissement touristique – Aba de Serra, Estremoz.

Integração Paisagística do loteamento turístico – Aba de Serra, Estremoz.

Cliente: Oficina de Arquitectura  
Aire(Área): 144.700 m2  
Budget(Orçamento): €5.000.000



01L85



Aménagement Paysager de la Ferme Pousadas, Estremoz.  
Ordenamento Paisagístico da Herdade das Pousadas, Estremoz.

Cliente: Teresa Dias  
Aire(Área): 9.050 m2  
Budget(Orçamento): €180.960

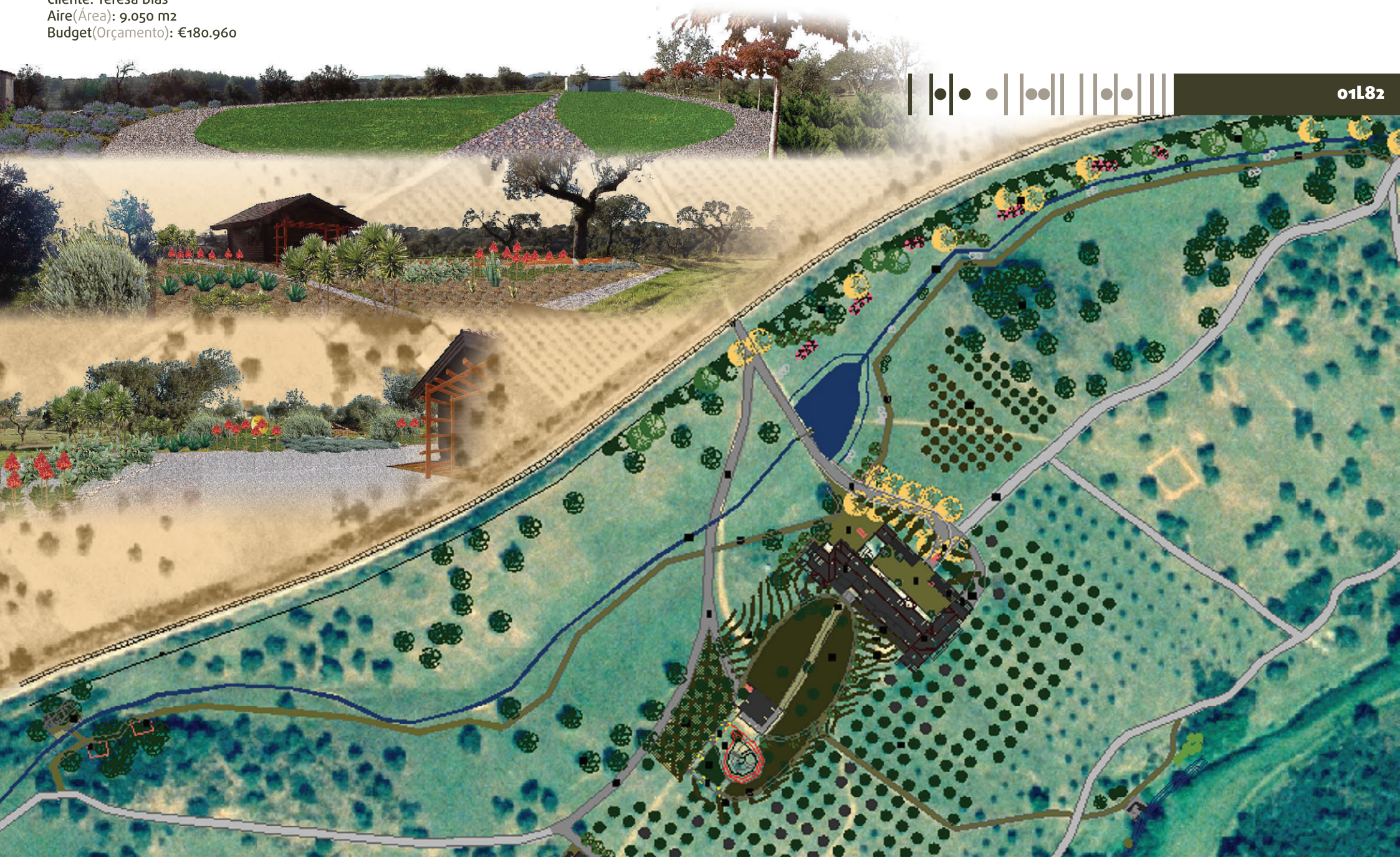



# Intégration Paysagiste du Club de chasse et le tir de Elvas, Elvas. Integração Paisagística do Clube de Tiro e Caça de Elvas, Elvas.

Cliente: Club de chasse et le tir à Elvas | Clube de Tiro e Caça de Elvas  
Aire(Área): 32.900 m2  
Budget(Orçamento): €7.000



01L77



corte transversal A

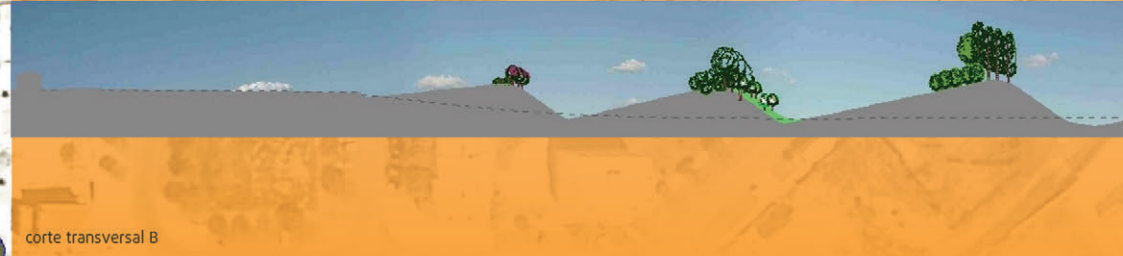

corte transversal B

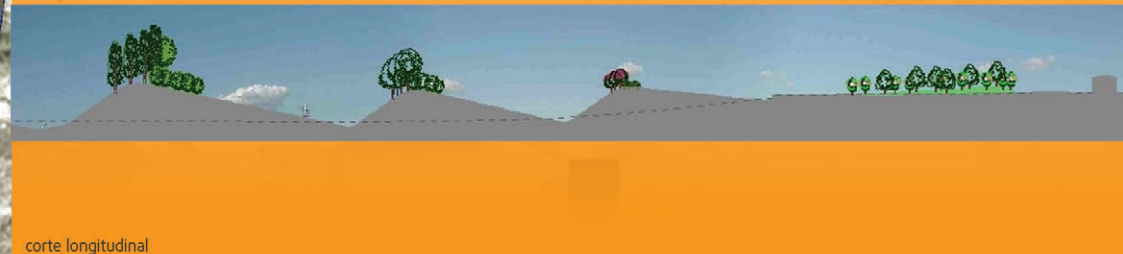

corte longitudinal



Aménagement paysager de "Monte da Rocha da Orada", à Estremoz.  
Ordenamento Paisagístico do Monte da Rocha da Orada. Estremoz.

Cliente: Maria Antonieta Direito  
Aire(Área): 70.200 m<sup>2</sup>  
Budget(Orçamento): €250.000

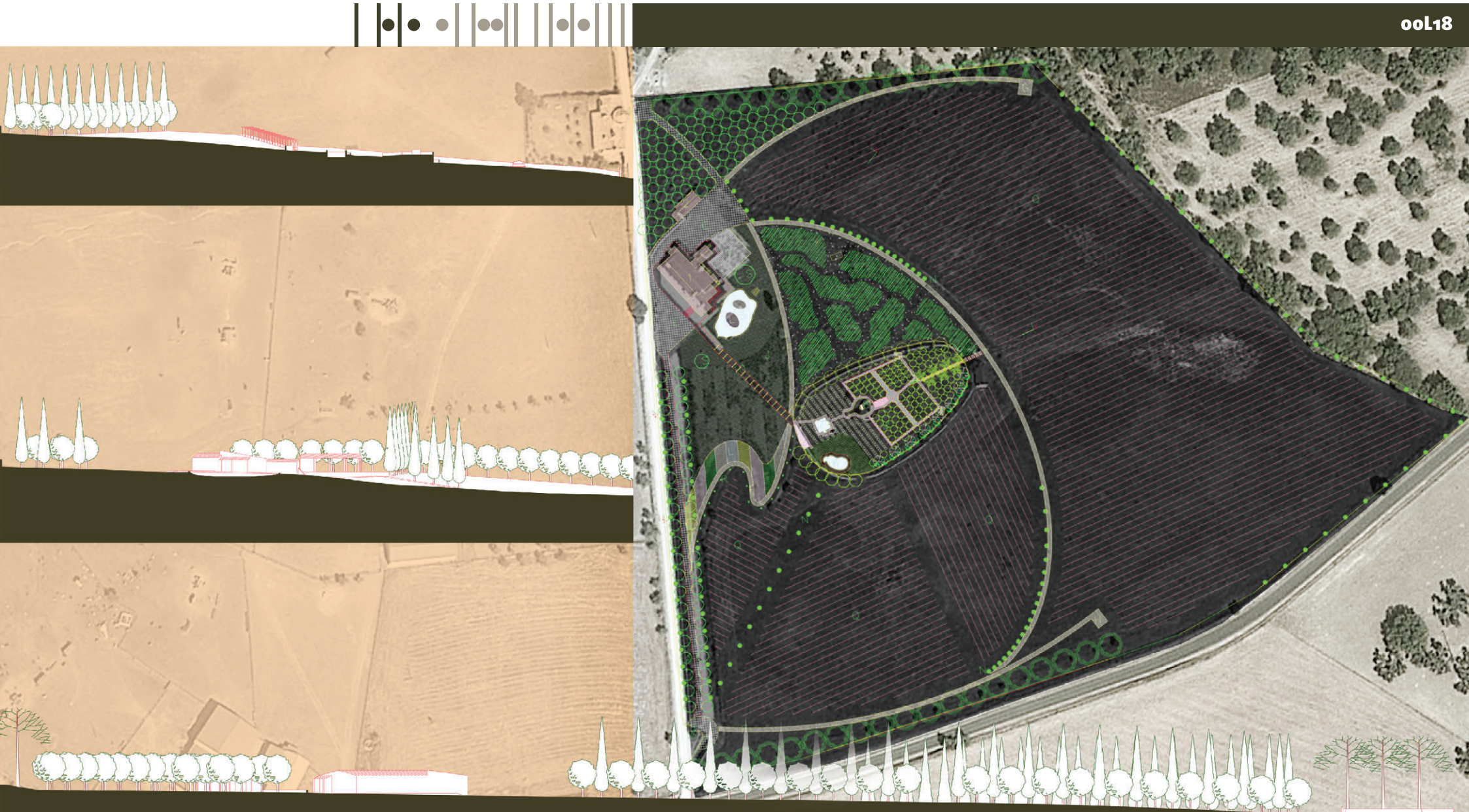

Vainqueur en la Consultation Préalable pour l'Élaboration des Projets de Réhabilitation de "Fonte dos Amores" et "Miradouro da Serra", Portalegre (Portugal).  
Vencedor na Consulta Prévia para Elaboração dos Projectos de Reabilitação da Fonte dos Amores e Miradouro da Serra, Portalegre.

Cliente: Mairie(Câmara Municipal) de Portalegre  
Aire(Área): 800 m2  
Budget(Orçamento): €78.000



03L40

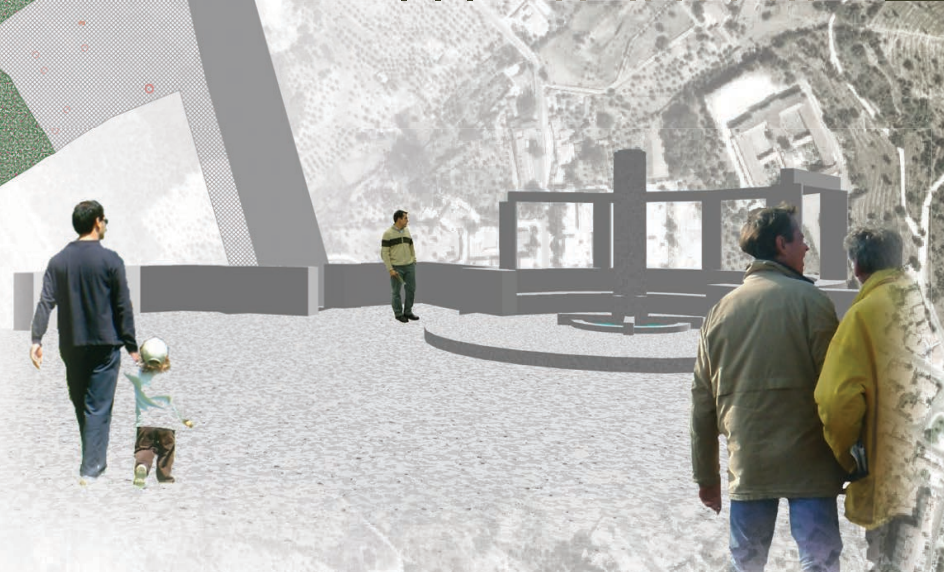

Miradouro da Serra

Fonte dos Amores

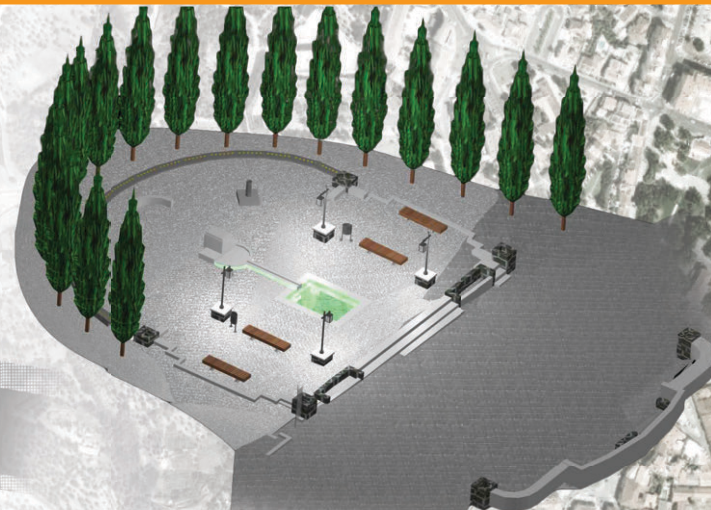
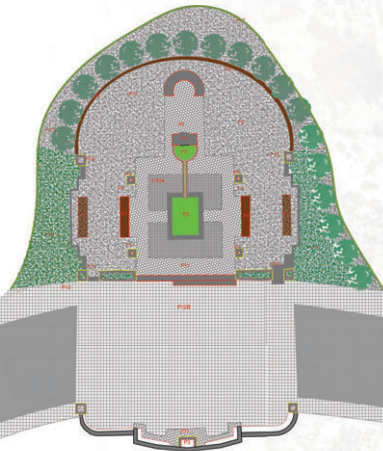



**Parcs urbains**  
Parques urbanos

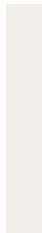
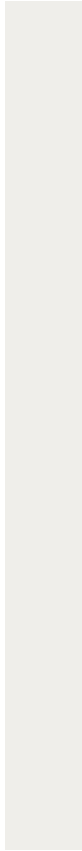
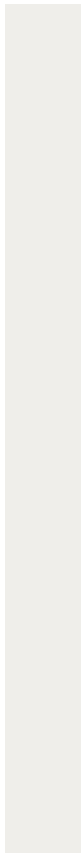

Appel d'Offre Public pour l'élaboration de projets d'exécution pour le requalification des espaces riverains, des parcs publics et parcours par des piétons.  
Loulé, Tavira, Vila Real de Santo António.

Projectos de Execução para a Requalificação de Espaços Ribeirinhos, de Parques Públicos e Percursos Pedonais.  
Parque Ribeirinho de Loulé, Tavira, Vila Real de St.º António". Concurso público.

Cliente: Mairie(Câmara Municipal) de Faro. | Aire(Área): 1831,00 m2 | Budget(Orçamento): €64.085,00



V. Real



Stº António



Vila Real de  
Stº António

Tavira



Tavira

Loulé



Loulé

09L10

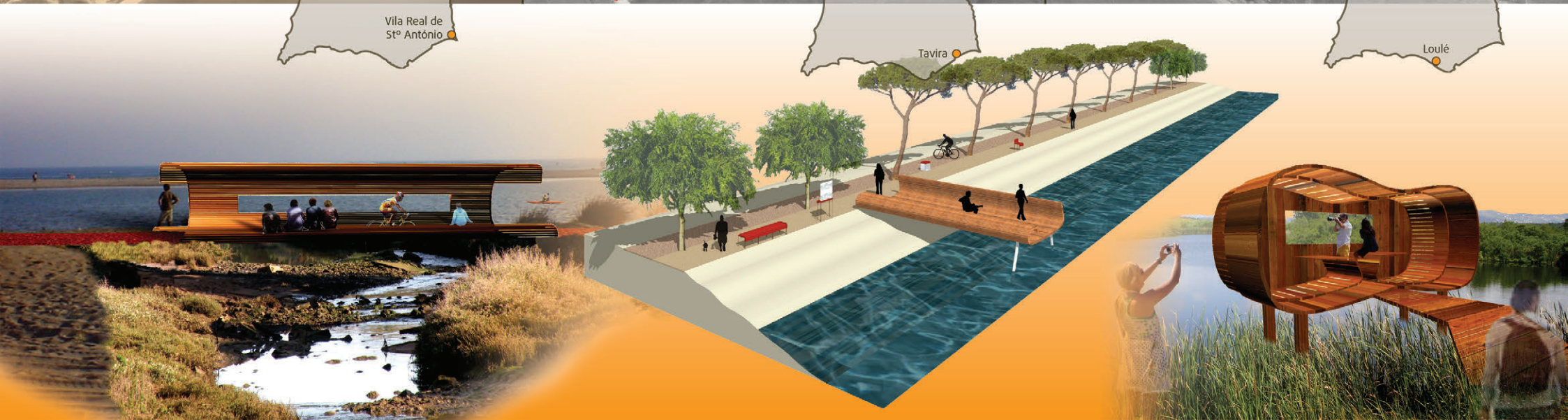

Appel d'Offre Public pour l'élaboration de projets d'exécution pour le requalification des espaces riverains, des parcs publics et parcours par des piétons. Parque Ribeirinho de Faro.

Cliente: Mairie(Câmara Municipal) de Faro.  
Aire(Área): 401.000 m2  
Budget(Orçamento): €6.015.000



Projectos de Execução para a Requalificação de Espaços Ribeirinhos, de Parques Públicos e Percursos Pedonais. Parque Ribeirinho de Faro", Faro. Concurso público.

09L05

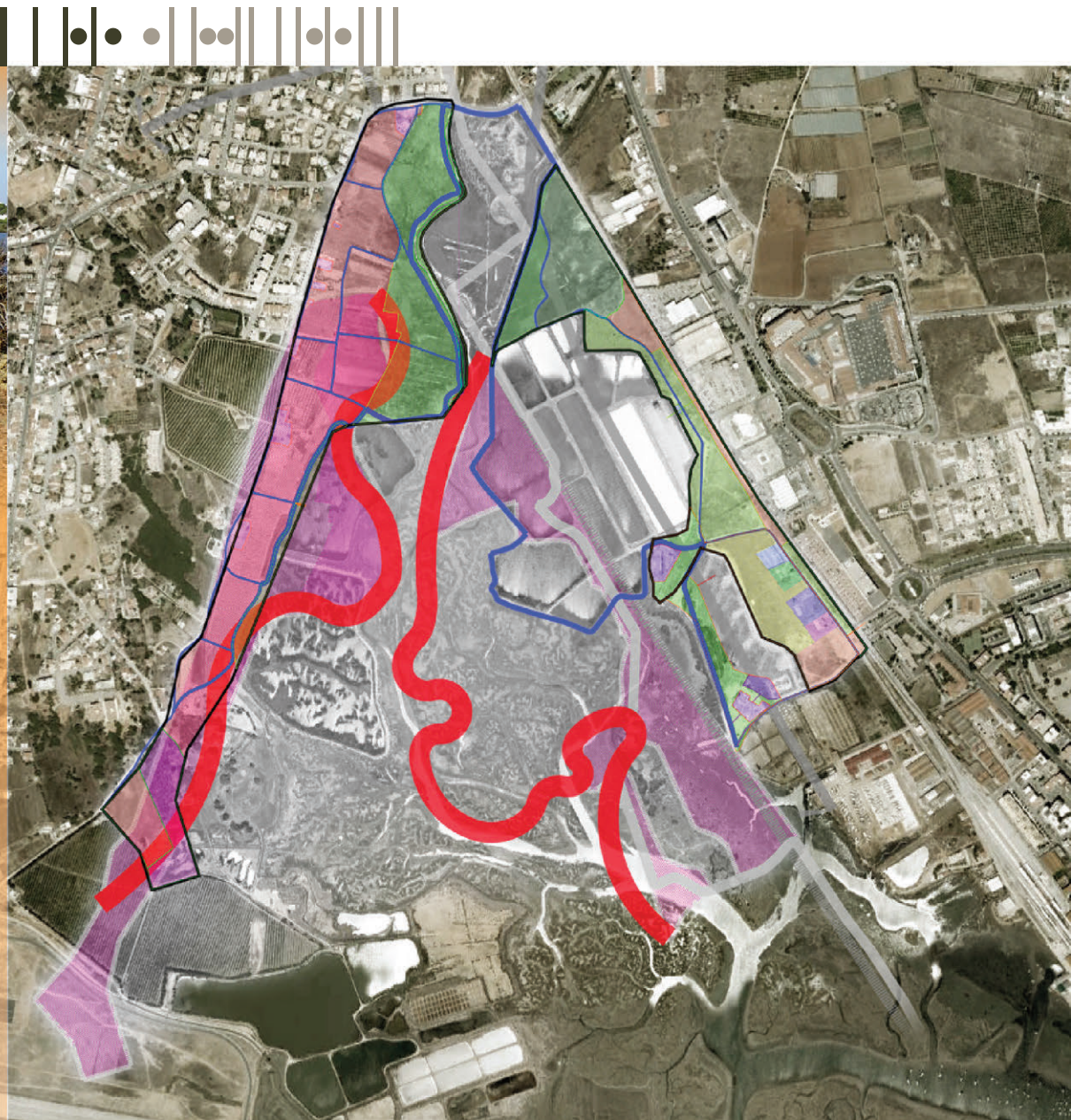

Appel d'Offre Public pour l'élaboration du projet d'intervention et requalification de l'Ilha de Tavira.  
Projectos de Execução para a Requalificação de Espaços Ribeirinhos, de Parques Públicos e Percursos Pedonais  
Parque Ribeirinho da Ilha de Tavira, Tavira. Concurso público.

Ciente: Polis Litoral. Mairie(Câmara Municipal) de Tavira.



Appel d'Offre par des Invitations pour le Projet pour un Parc Urbain en Vale de Faro, Albufeira.  
Projecto para um Parque Urbano em Vale de Faro, Albufeira. Concurso por Convites.

Cliente: Mairie(Câmara Municipal) de Albufeira  
Aire(Área): 35.000 m2  
Budget(Orçamento): €1.030.230



o8L24

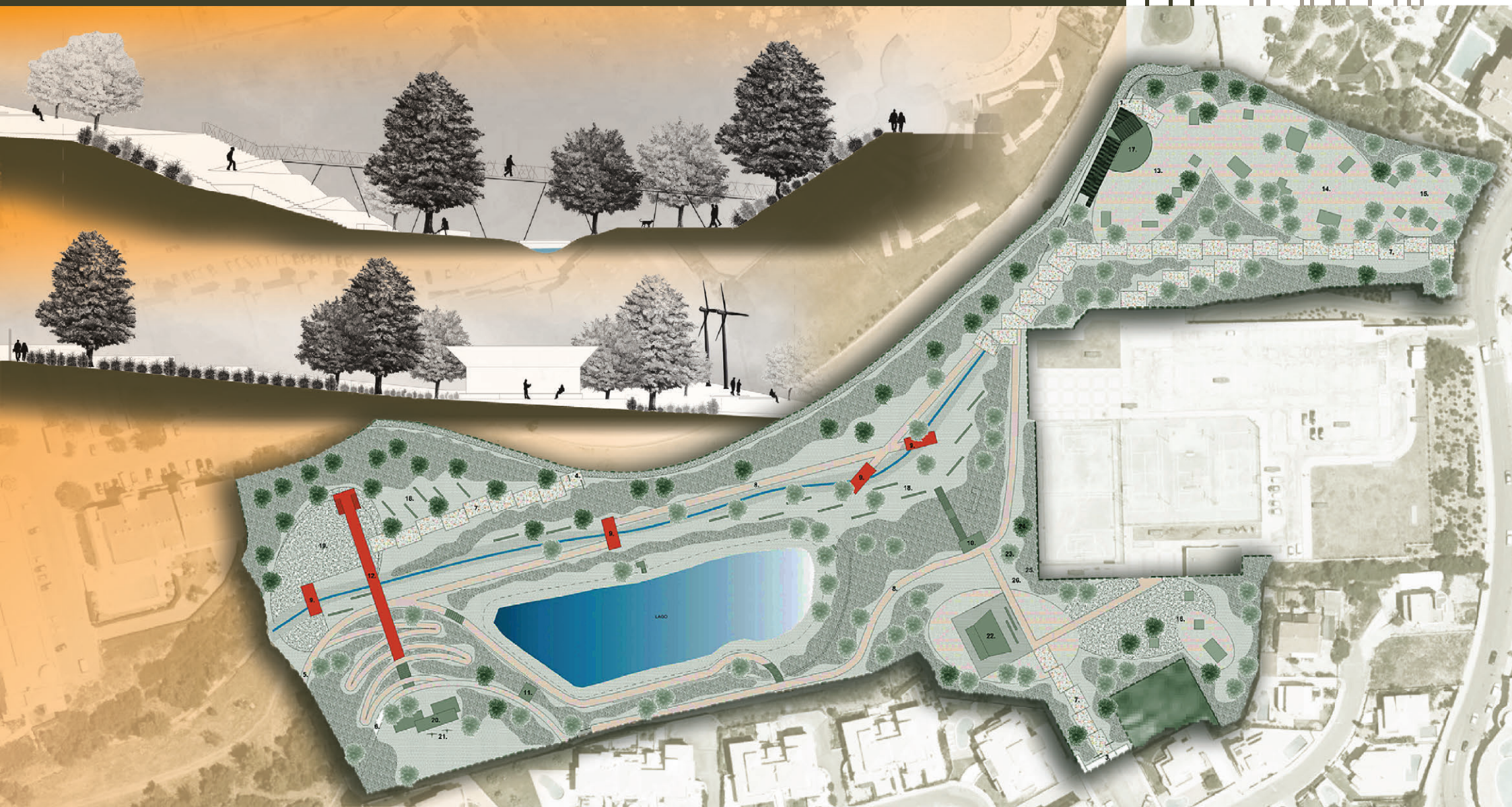



Appel d'Offre Conception/Construction du Parc Romeira, Alenquer.  
Concurso de Concepção/Construção para o Parque da Romeira, Alenquer.

Cliente: Equipe com Proenjel et Pavia/Construtora Abrantina (Portugal)  
Colaboration(Colaboração): Alvaro Manso (Architecte paysager)(Arquitecto Paisagista)  
Aire(Área): 13053,17 m2  
Budget(Orçamento): €1.972.144,00



04L23

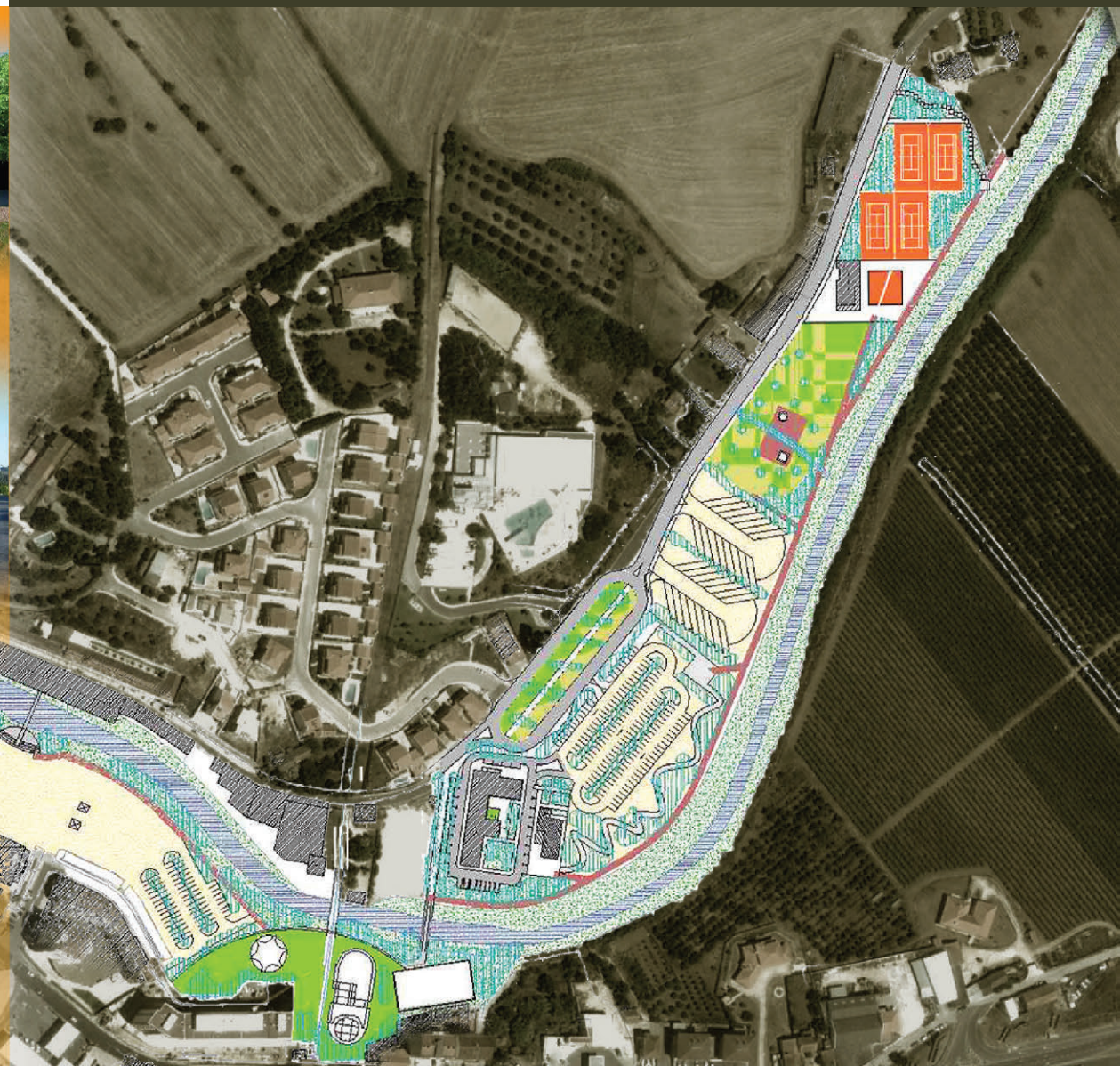
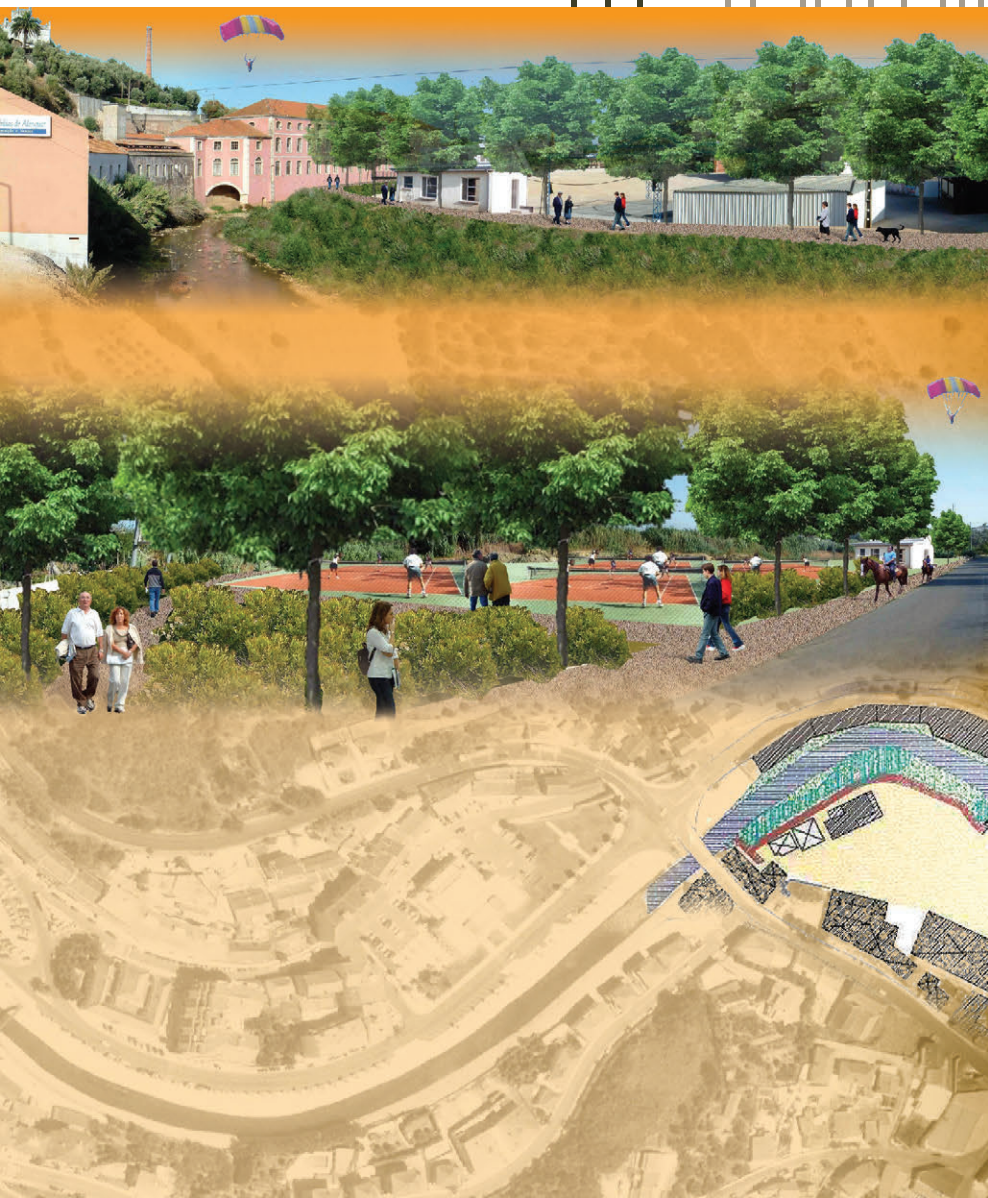

Vainqueur en la Consultation Préalable pour l'Élaboration du Plan structurant de l'Ecoparque de Outurela / Portela.  
Vencedor na Consulta Prévia para Elaboração de plano estruturante do Ecoparque da Outurela / Portela. Oeiras.



Cliente: Mairie(Câmara Municipal) de Oeiras  
Aire(Área): 27 ha  
Budget(Orçamento): €1.600.000

03L01

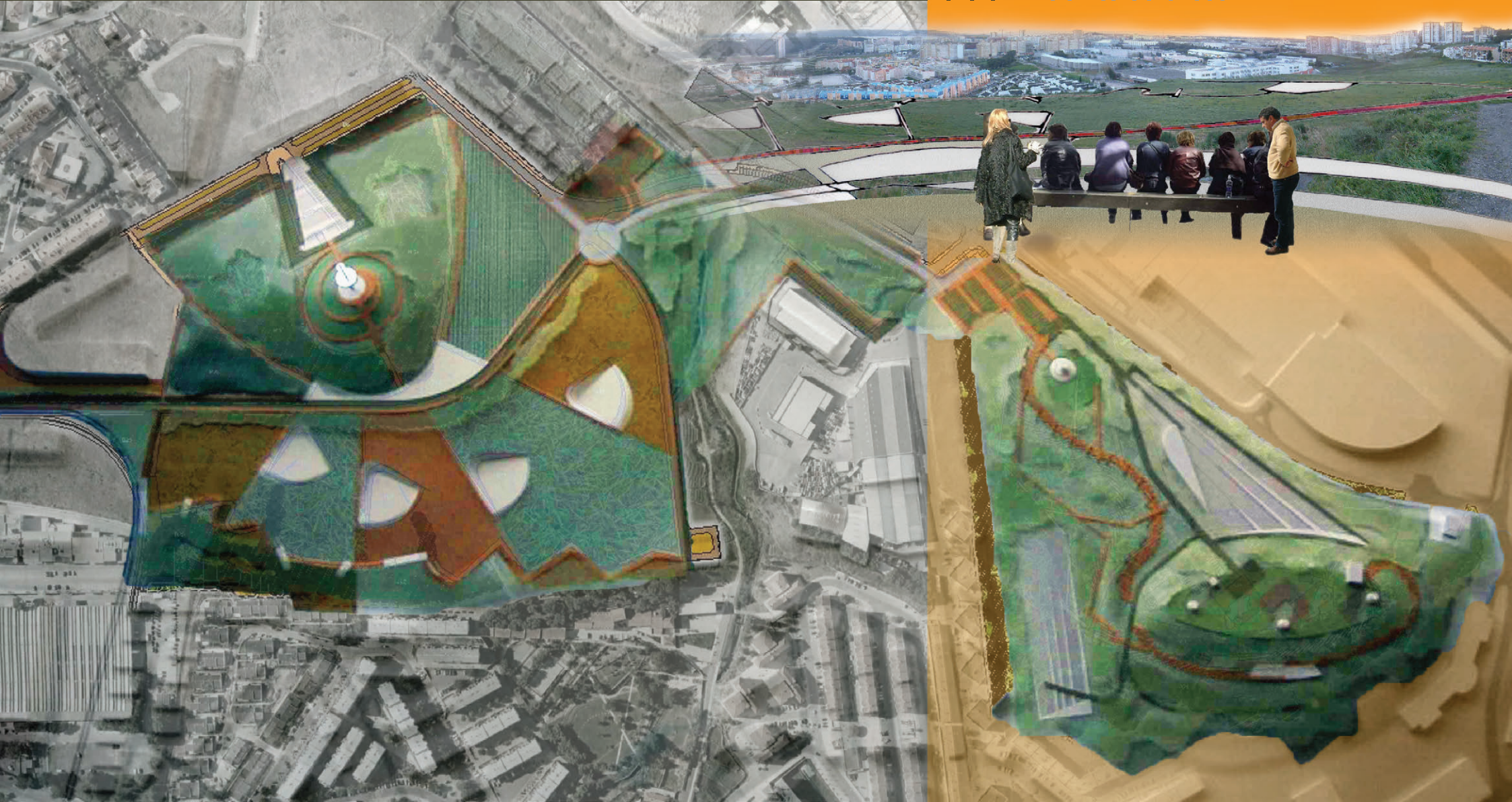

Appel d'Offre par des Invitations pour "l'Elaboration du Projet du Parc de Goldra" dans la zone d'intervention du Programme Polis à Covilhã (Portugal).  
Concurso por convites para a "Elaboração do Projecto de Parque da Goldra" na zona de intervenção do Programa Polis em Covilhã.



Cliente: Programa Polis. Mairie(Câmara Municipal) de Covilhã  
Aire(Área): 36.900 m2  
Budget(Orçamento): €2.850.000



2002

Parc Sportif de São Pedro do Sul. São Pedro do Sul.  
Parque Desportivo de São Pedro do Sul.

Cliente: Mairie(Câmara Municipal) de São Pedro do Sul  
Aire(Área): 94.367,00 m2  
Budget(Orçamento): €2.235.651,00



o2L44

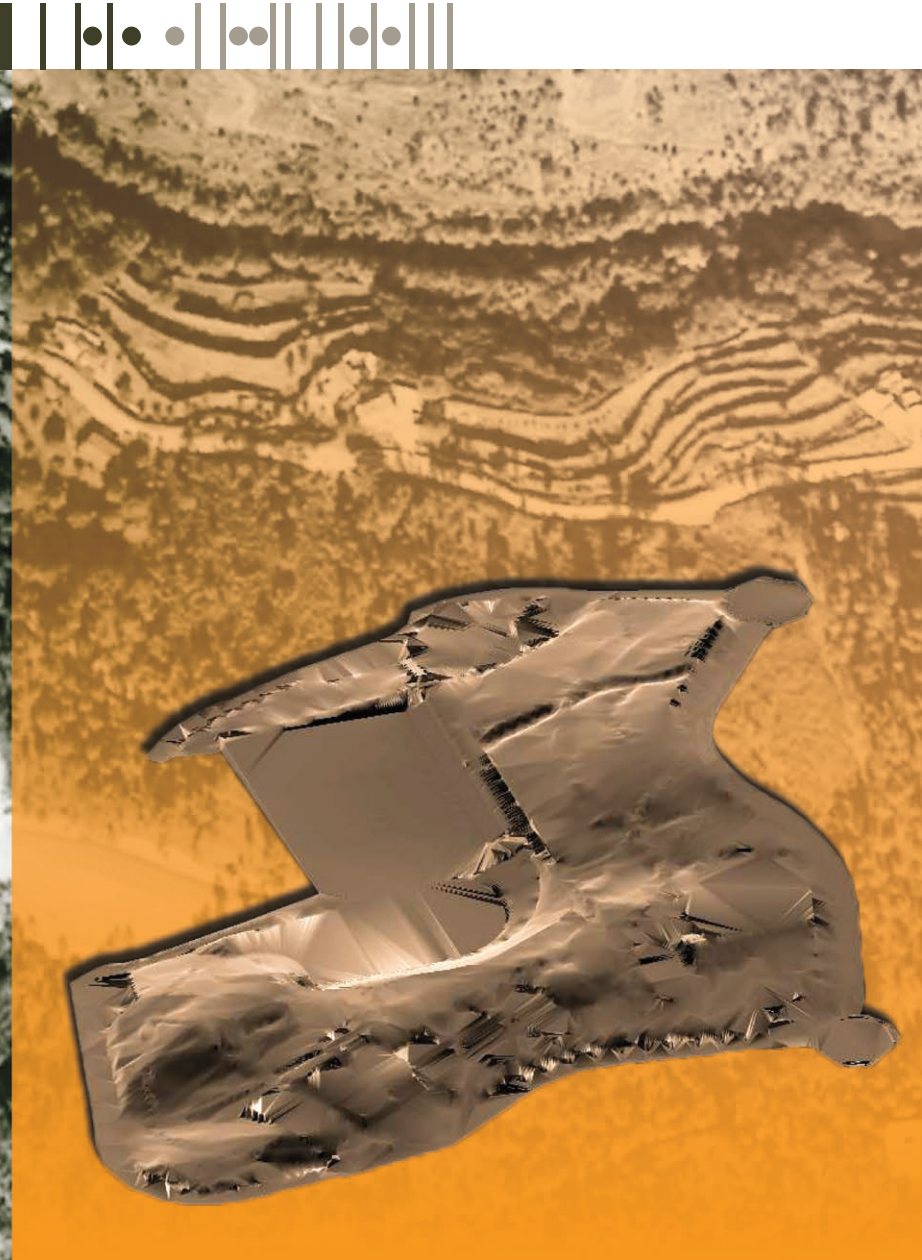

Appel d'Offre Publique pour l' "Élaboration du Projet de Requalification du Parc Dr. Manuel Braga"  
dans la zone d'intervention du programme Polis à Coimbra (Portugal).  
Concurso Público para "Elaboração do Projecto de Requalificação do Parque Dr. Manuel Braga", Coimbra.

Cliente: Programa Polis. Mairie(Câmara Municipal) de Coimbra  
Aire(Área): 26.506,00 m2  
Budget(Orçamento): €568.650,00



02L53

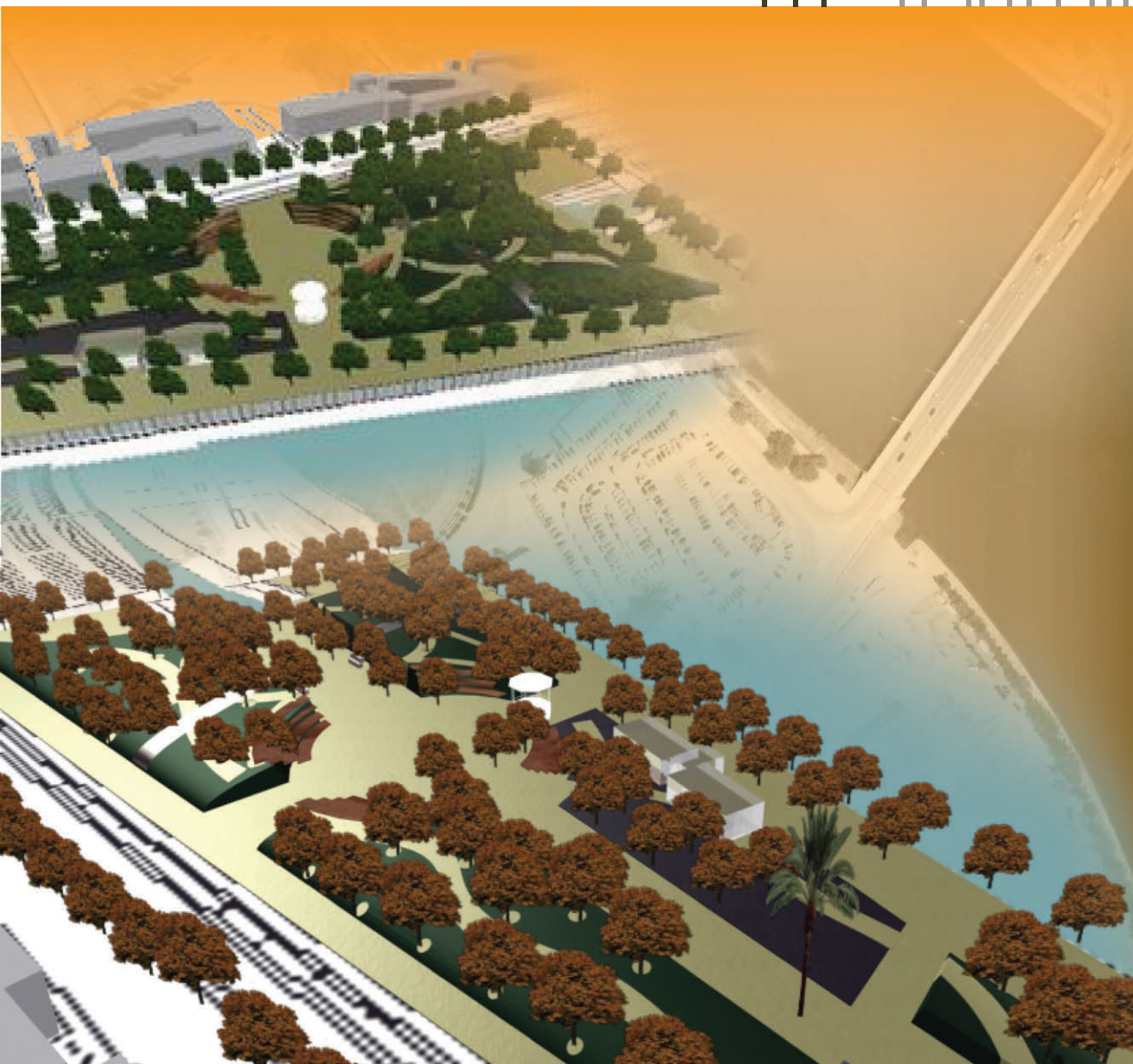

Appel d'Offre limité pour Proposition de Modèle conceptuel et formel des zones vertes urbaines de la localité de Pinhal Novo.  
Concurso Público para "Proposta de Modelo Conceptual e Formal do Parque Verde Urbano de Pinhal Novo", Pinhal Novo.



Cliente: Mairie(Câmara Municipal) de Pinhal Novo  
Aire(Área): 313.973,00 m2  
Budget(Orçamento): €1.866.741,00

01L52

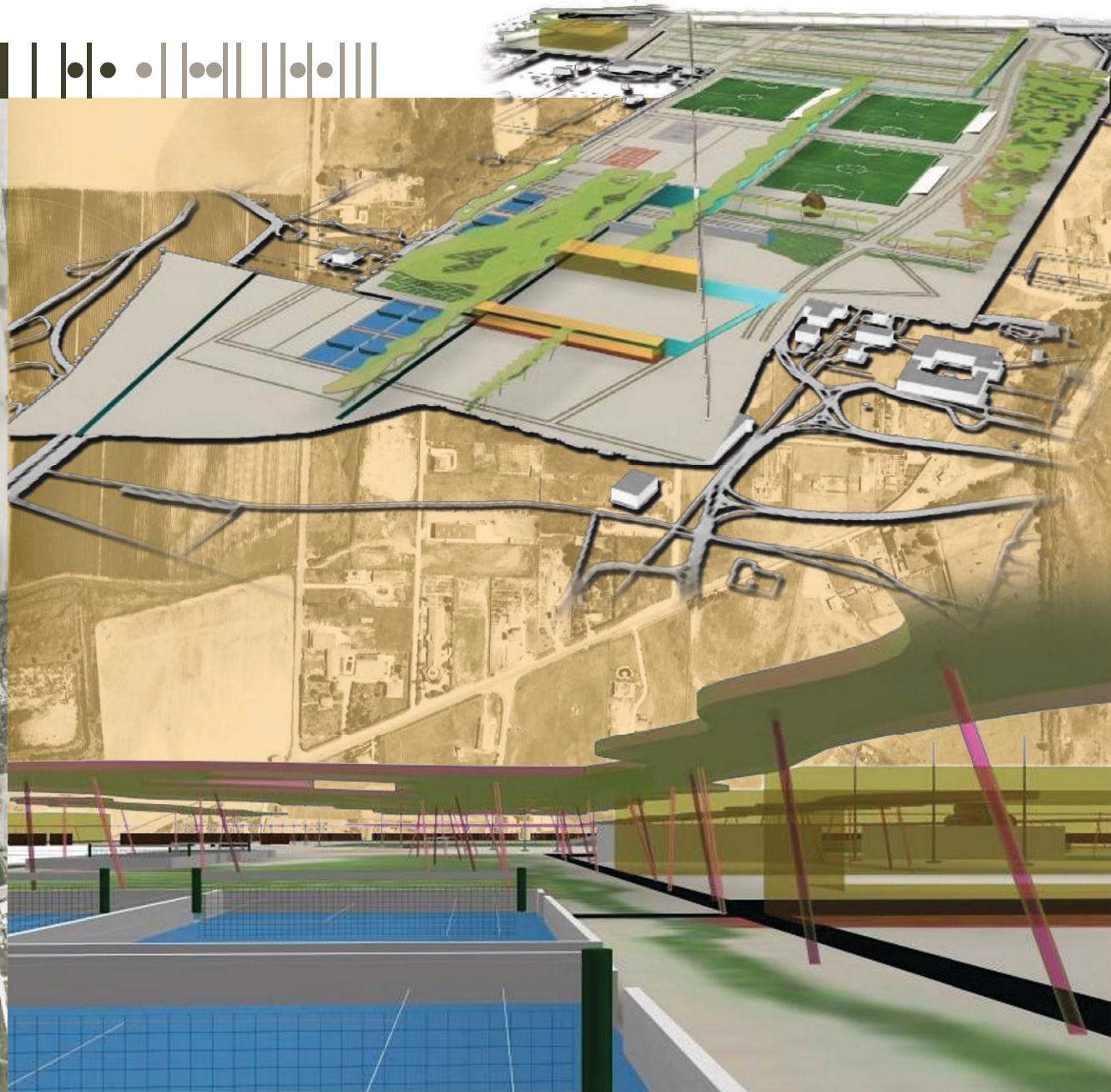
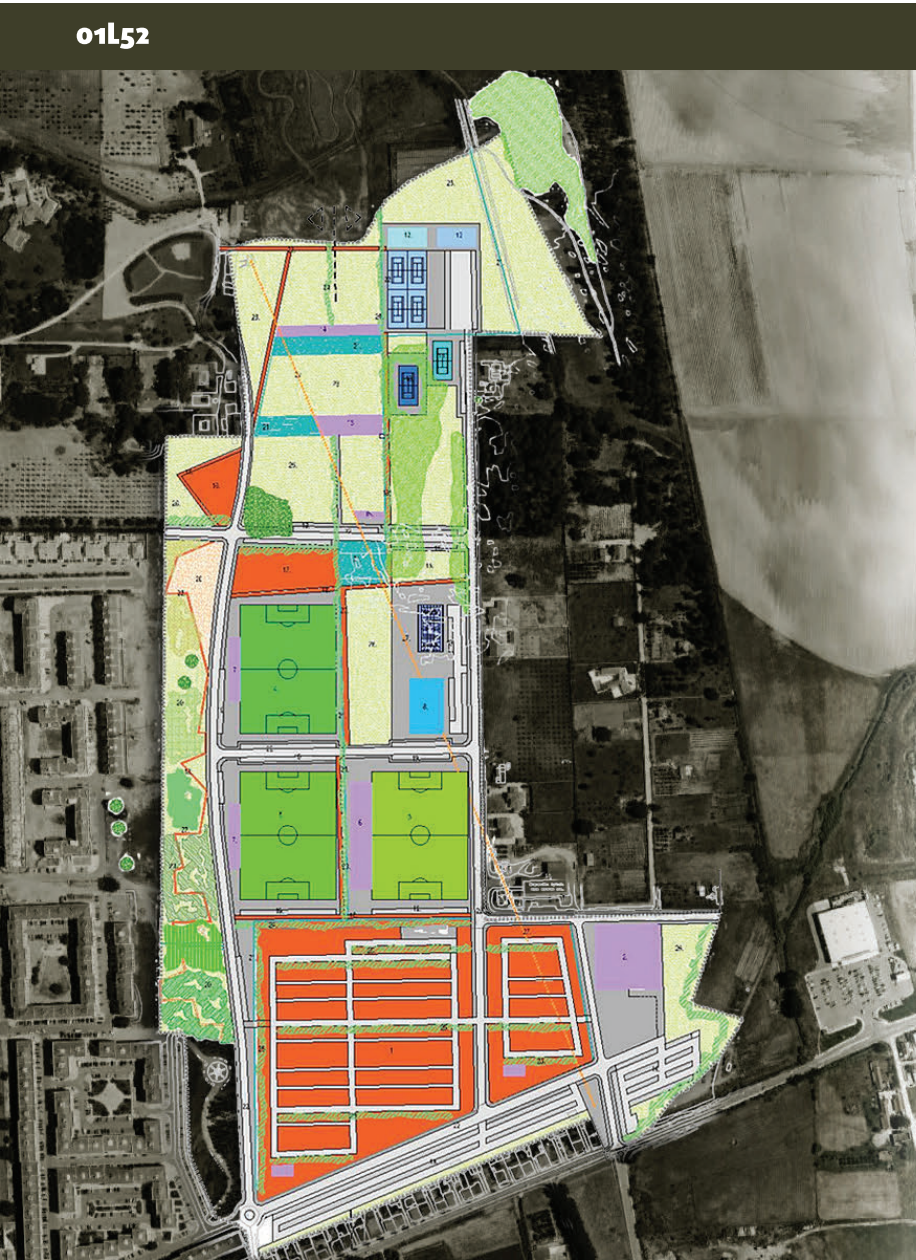

MasterPlan de Elvas b-Park - Centre d'affaires de la ville de Elvas.  
MasterPlan do Elvas b-Park – Parque de Negócios de Elvas.



Colaboration(Colaboração): Elástica, arquitecturas lda.  
Aire(Área): 20.220,00 m2  
Budget(Orçamento): €505.500,00



00L13

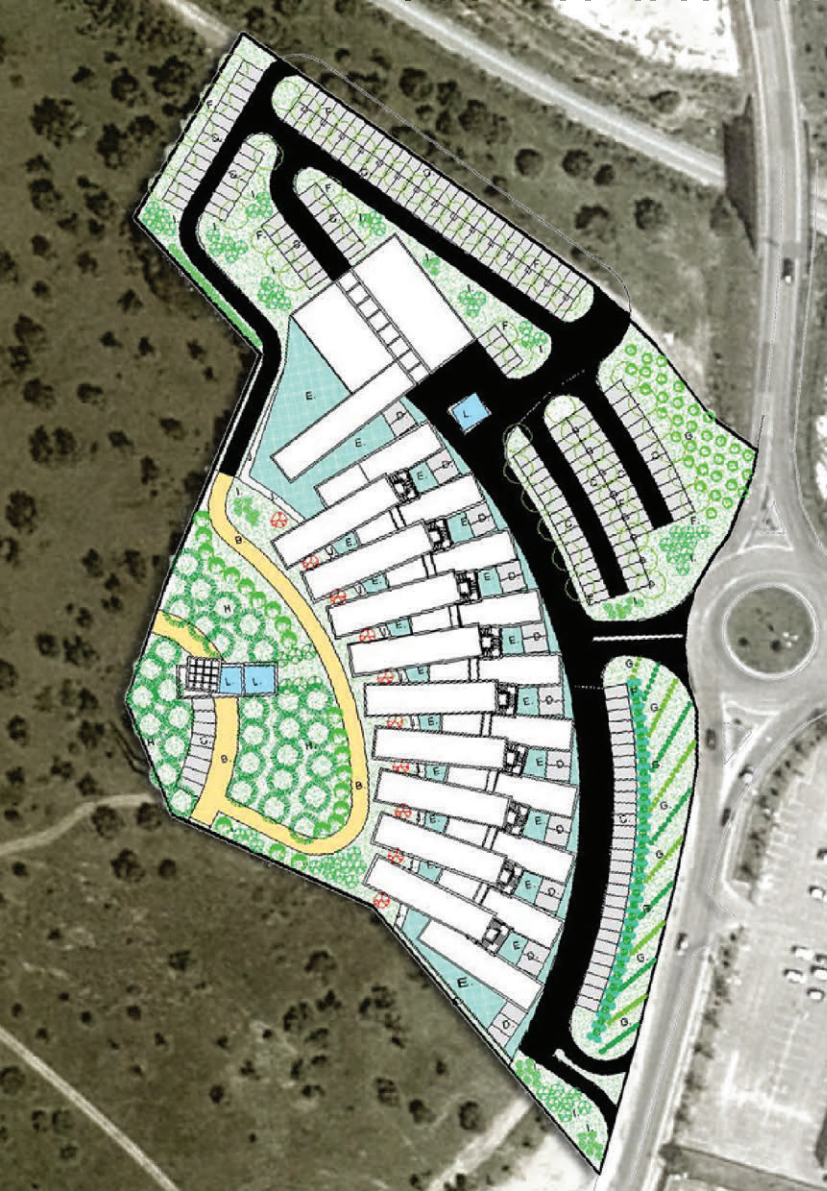

Parc de Foires et Expositions de Borba. Borba.  
Parque de Feiras e Exposições de Borba. Borba.

Cliente: Mairie(Câmara Municipal) de Borba  
Aire(Área): 28.000 m2  
Budget(Orçamento): €900.000



05L19







**Places et des espaces urbains**  
Praças e espaços urbanos

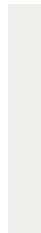
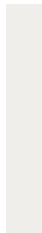
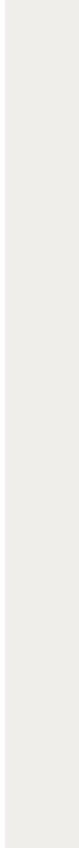
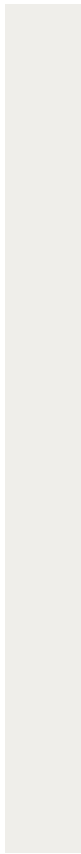

Appel d'Offre par des Invitations pour la Place Publique Quinta da Memória, Mairie d' Odivelas.  
Concurso por convites para a "Praça Pública da Quinta da Memória", Odivelas.

Cliente: Mairie(Câmara Municipal) de Odivelas  
Aire(Área): 50.320,00 m2  
Budget(Orçamento): €1.607.080,00



04Lo8

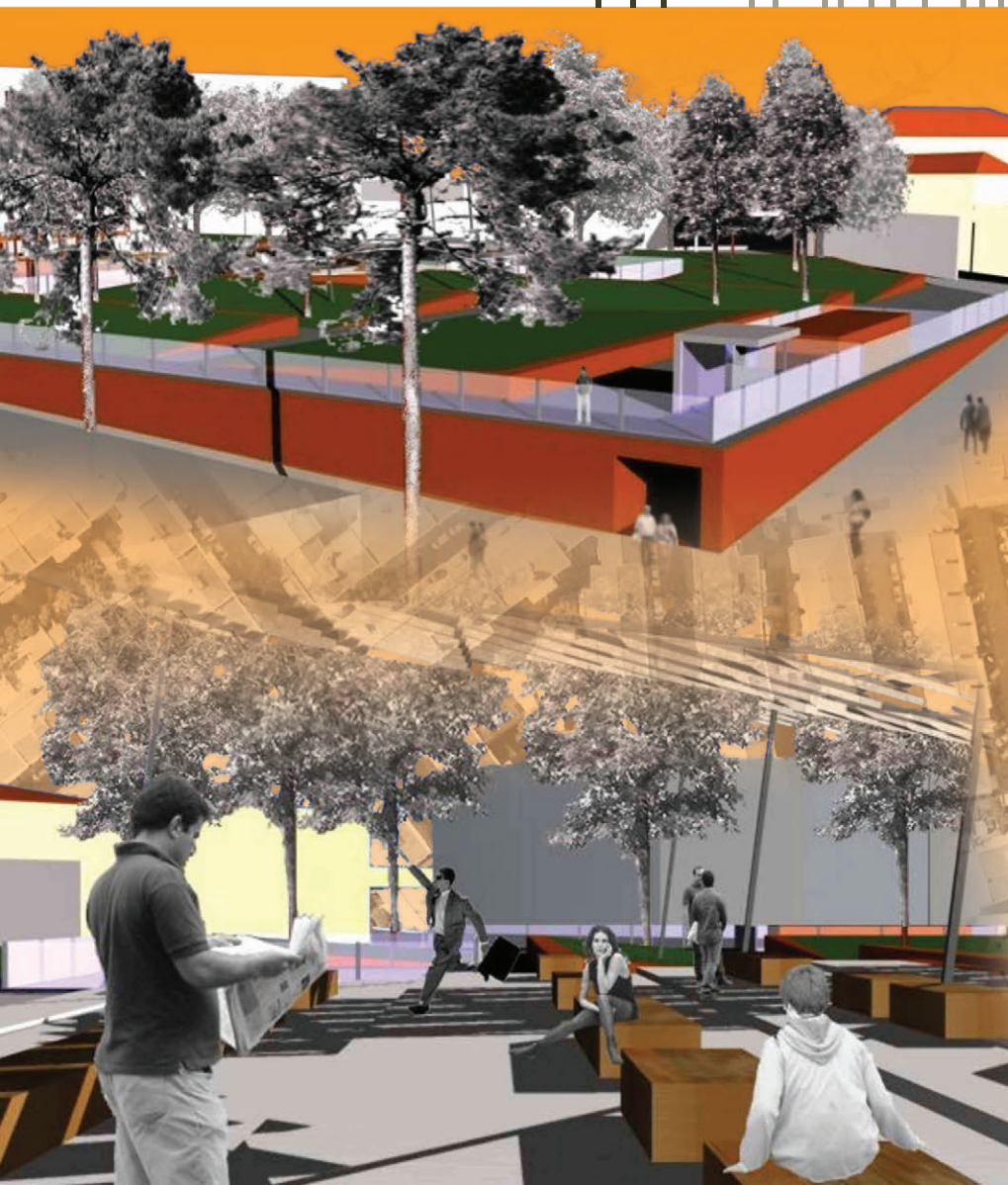

09L40



Espace Public du Parc Logistique et Commercial de Elvas Retail Parque, Elvas.  
Espaços Públicos do Parque Logístico e Comercial de Elvas - Retail Parque, Elvas.

Cliente: Kelson  
Aire(Área): 117 ha  
Budget(Orçamento): €29.250.000



Appel d'Offre international : "Scandicci : A Piazza for Ideas - on-line ideas for Piazza Matteotti".  
Concurso Internacional: "Scandicci: A Piazza For Ideas - on-line ideas for Piazza Matteotti".



Aire(Área): 8.423,00 m2  
Budget(Orçamento): €336.920,00

ool40

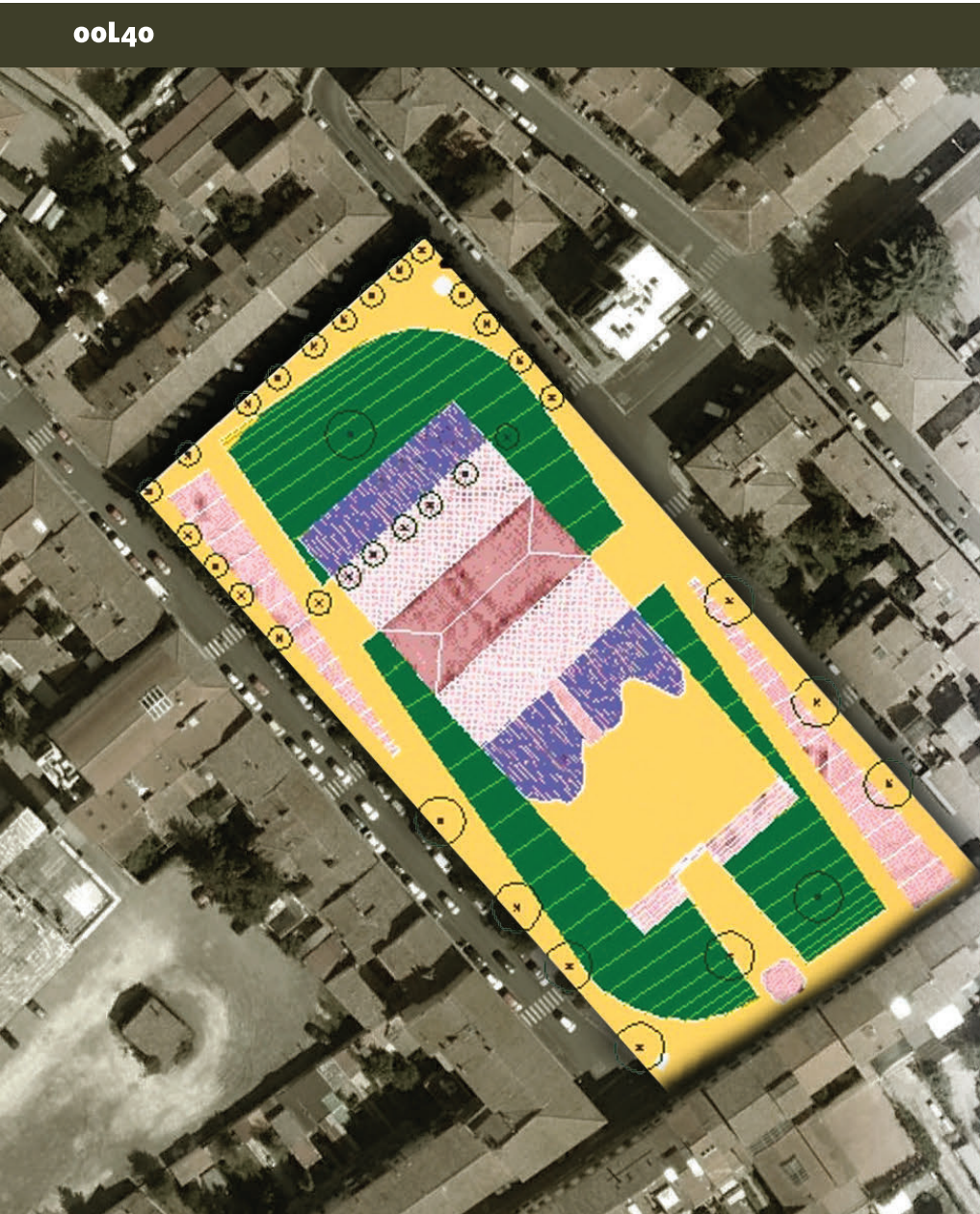



Jardins  
Jardins

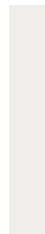
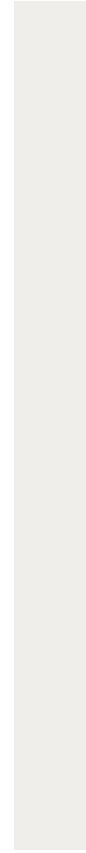
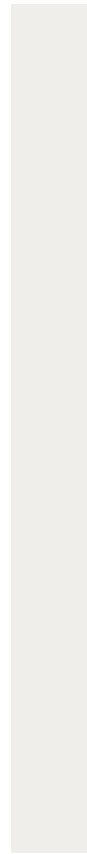

# Jardin particulier d'un logement isole à Campo Maior.

Jardim de moradia, Campo Maior.

Cliente: Miguel Borrega  
Aire(Área): 2.425,60 m2  
Budget(Orçamento): €60.640,00



Jardin devant la Villa de Vale de Moura, Évora.  
Jardim Fronteiro Casa de Vale de Moura, Évora.

Cliente: M.(Sr.) António Alfacinha  
Aire(Área): 308,50 m2  
Budget(Orçamento): €4617,50



07L01

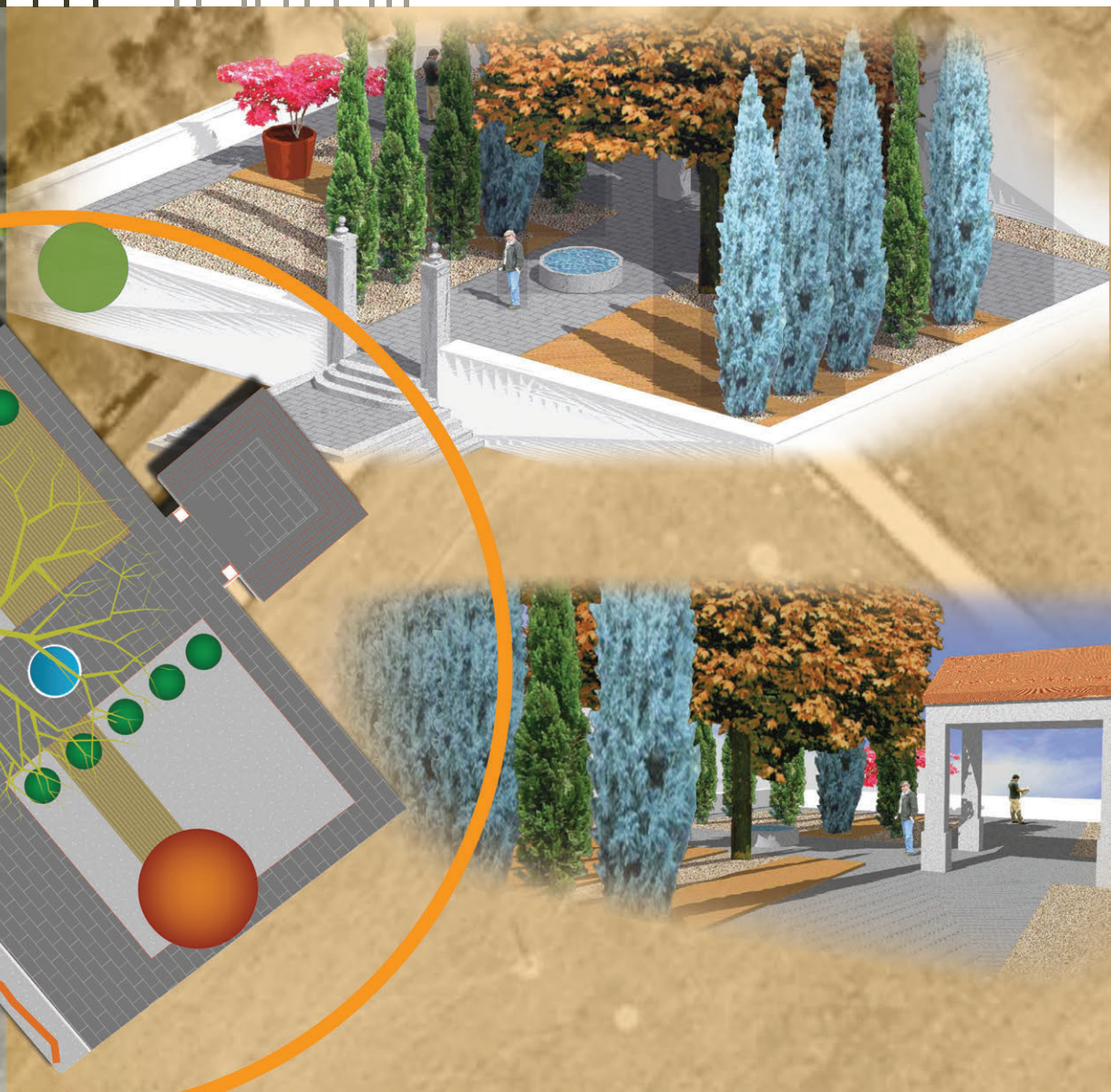



Jardins du Palais de la Présidence de la République dans la Citadelle de Cascais. Cascais Résidence d'Été du Président de la République.  
Jardins do Palácio da Presidência da República na Cidadela de Cascais

Cliente: Président de la République – Bureau-General | Presidência da República Portuguesa  
Aire(Área): 1000 m2  
Budget(Orçamento): €110.412



o8L12



2007

Jardim de Horta da Cavalinha, Vila Nova da Baronia.  
Jardim de Horta da Cavalinha, Vila Nova da Baronia.

Cliente: Mairie d'Alvito(Câmara Municipal de Alvito)  
Aire(Área): 21.000 m2  
Budget(Orçamento): €600.000



07L26

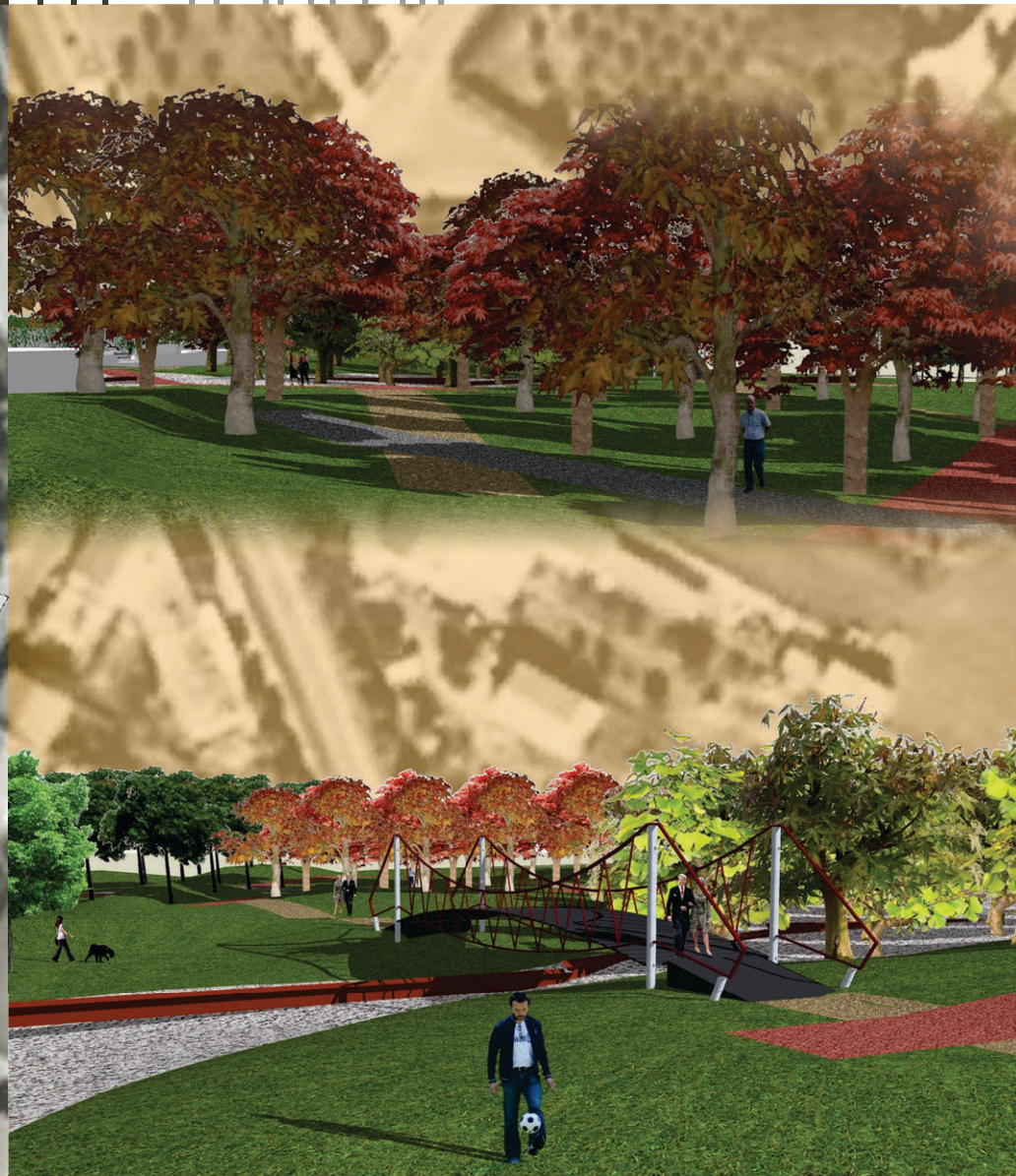
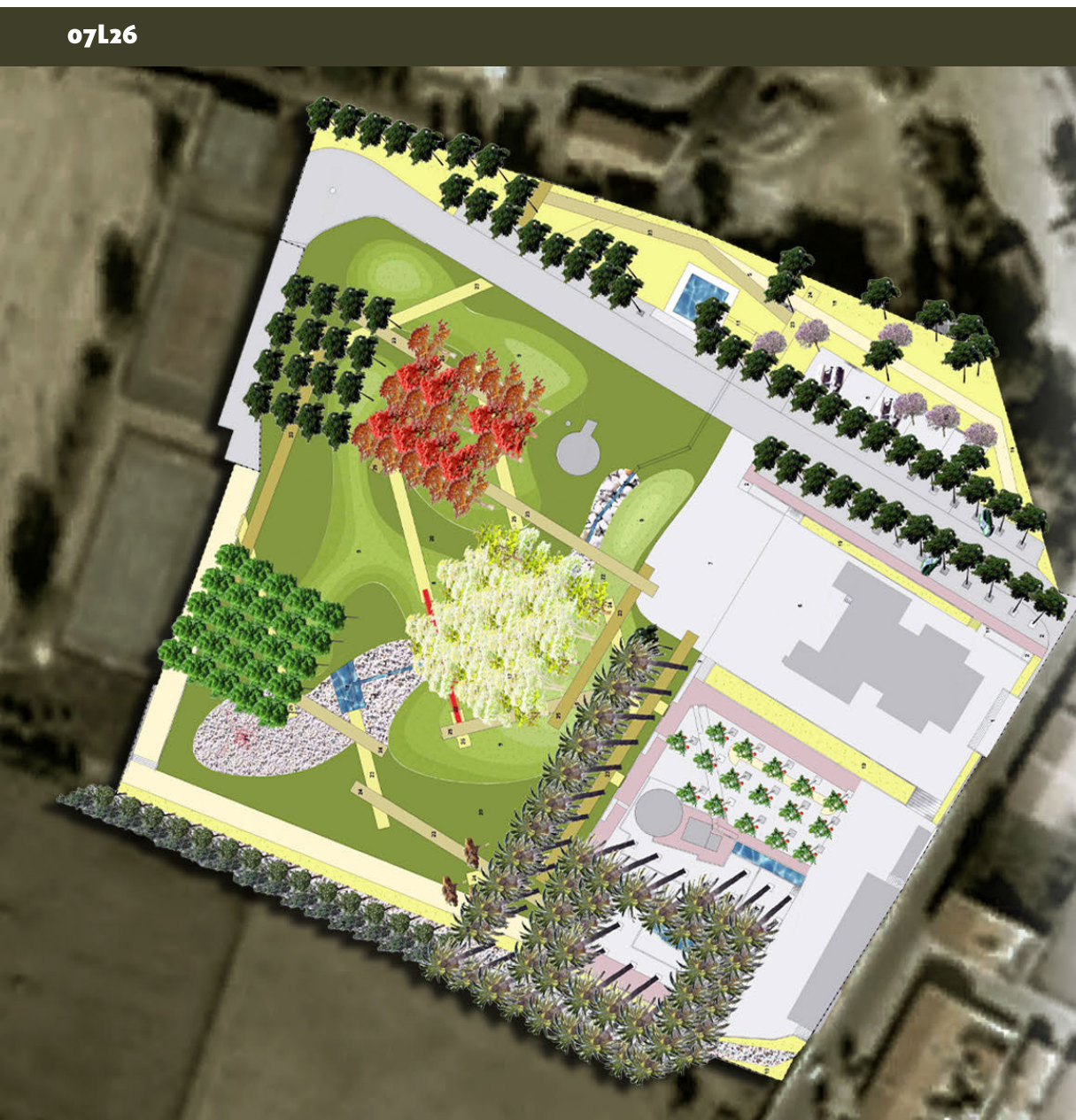

Jardin particulier d'un logement isole à Belas Club de Campo, lot 82BCC. Belas, Lisboa.  
Jardim de moradia, Belas Club de Campo, lote 82BCC. Belas, Lisboa.

Cliente: M.(Sr.) Gilbert Jordan  
Aire(Área): 2.213 m<sup>2</sup>  
Budget(Orçamento): €33.195,00



07L39

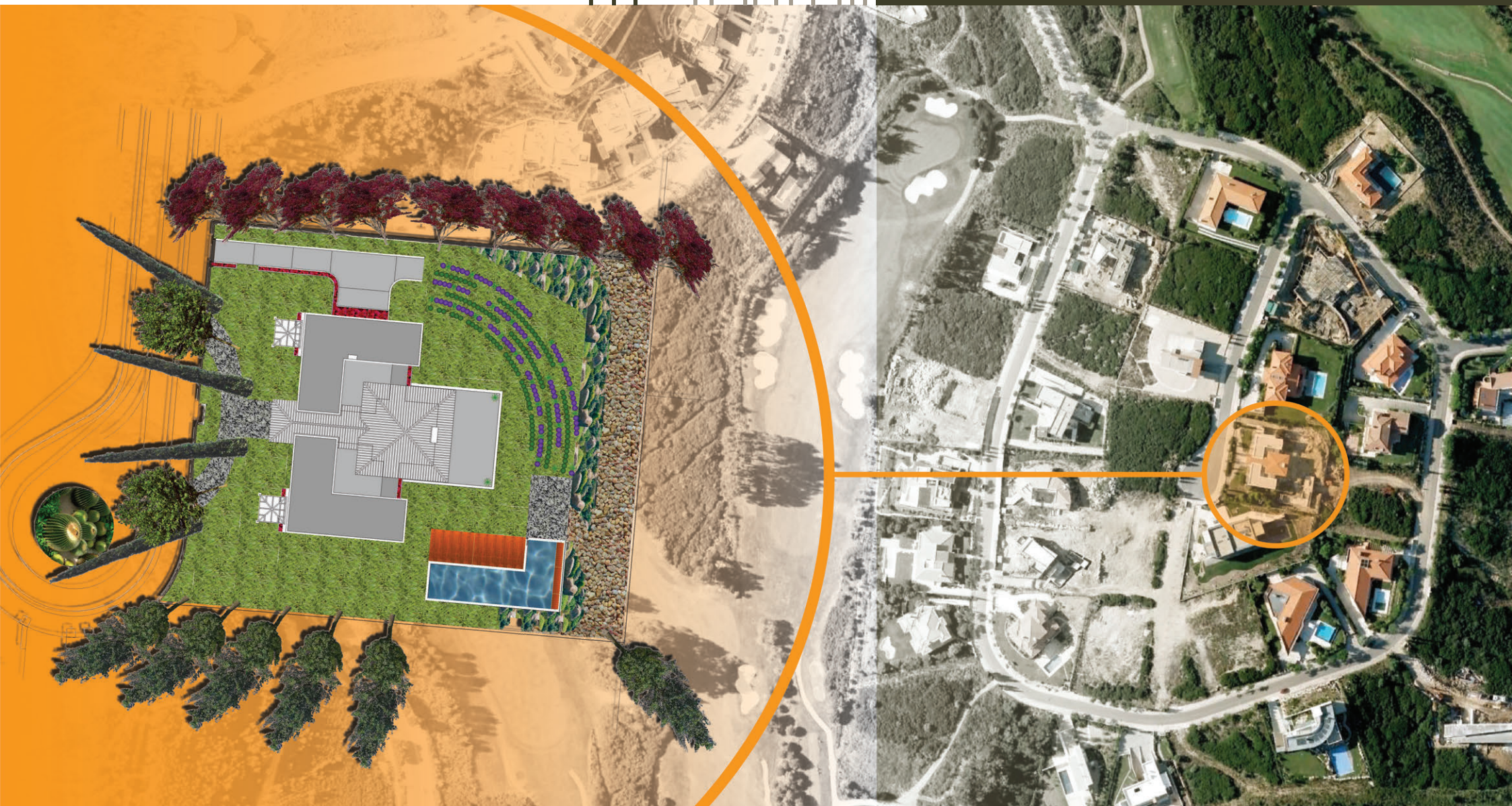

Jardim do Lago 7, Av Ayrton Senna da Silva, Quinta do Lago, Almansil.  
Jardim do Lago 7, Av Ayrton Senna da Silva, Quinta do Lago, Almansil.

Cliente: InfraQuinta SA.  
Aire(Área): 5.000 m2  
Budget(Orçamento): €255.000

07L55

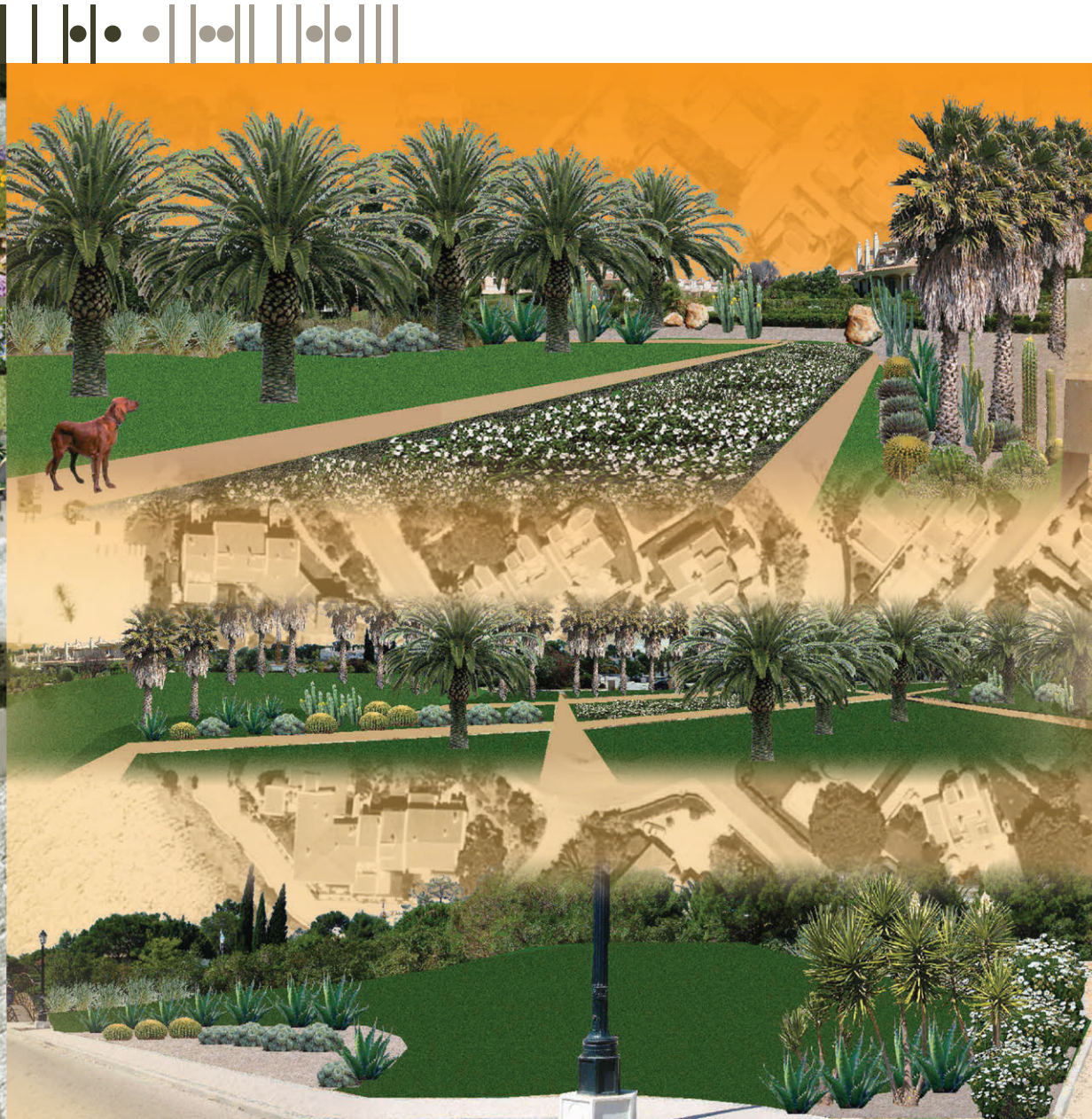

Jardim du Condomínio du lot 4 de l'Aldeia Hípica, Vilamoura.  
Jardim de Condomínio no Lote 4, da Aldeia Hípica, Vilamoura.

Cliente: Lusotur SA  
Aire(Área): 4.900 m2  
Budget(Orçamento): €175.000





Jardim du Condominium du lot 3 de l'Aldeia Hípica, Vilamoura.  
Jardim de Condomínio no Lote 3, da Aldeia Hípica, Vilamoura.

Cliente: Lusotur SA  
Aire(Área): 6.600 m2  
Budget(Orçamento): €175.000

07L83



Jardin particulier d'un logement isole à Campo Maior.  
Jardim de moradia, Campo Maior.

Cliente: M.(Sr.) Moura Fernandes  
Aire(Área): 4.800 m2  
Budget(Orçamento): €96.000



04L14

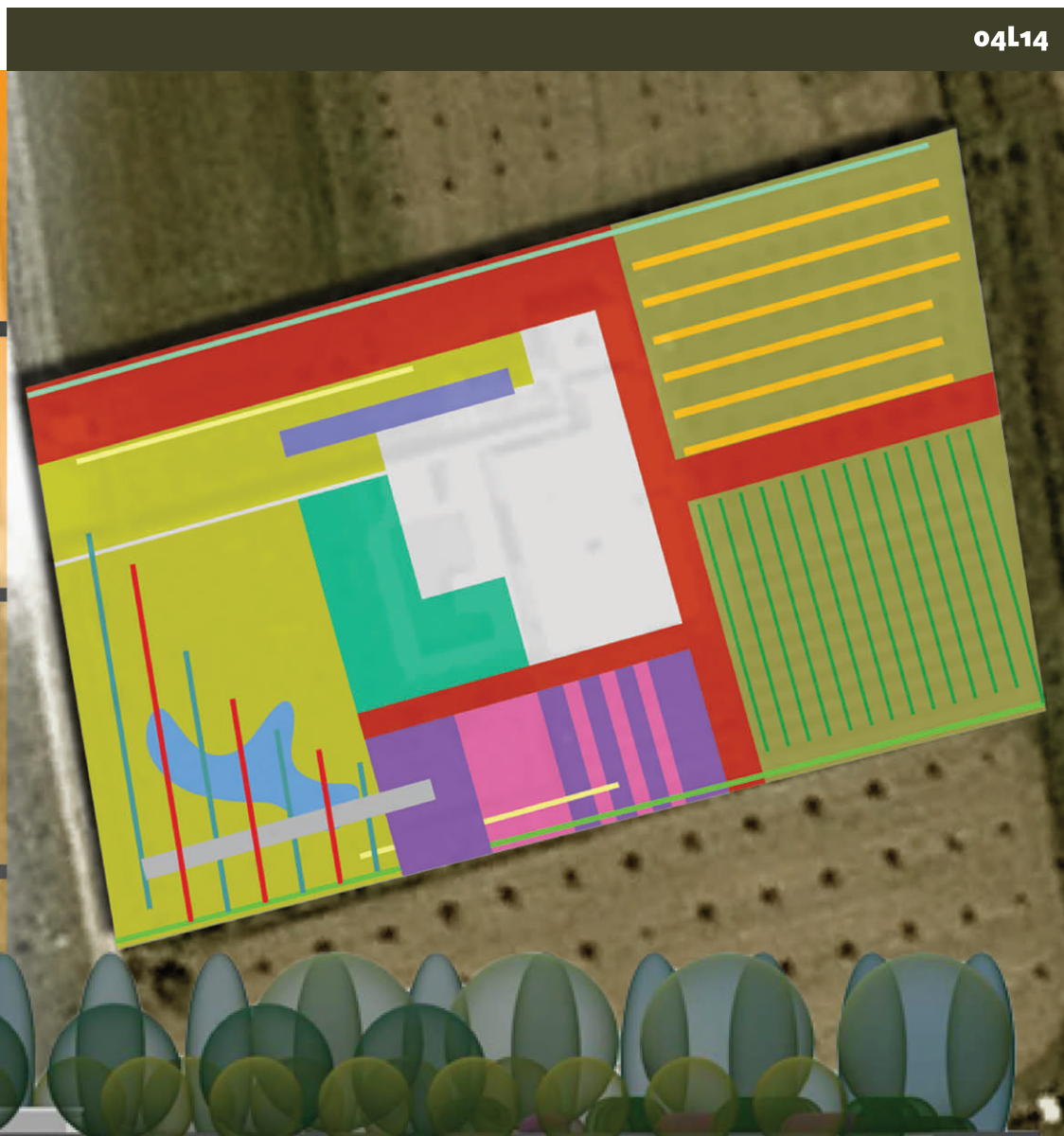
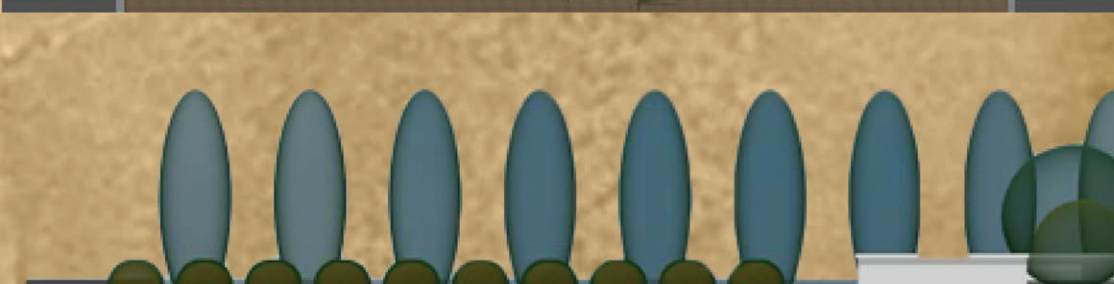
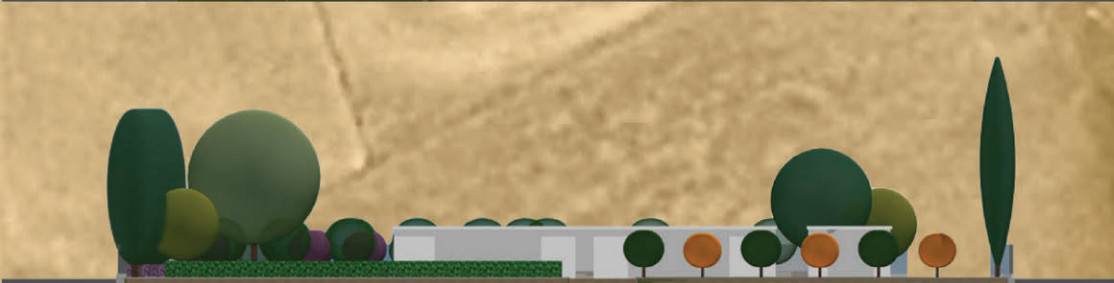

Project d'Architecture Paysagiste de la piscine de la Charneca de la Caparica.  
Projecto de Arquitectura Paisagista do complexo da Piscina de Charneca da Caparica.

Cliente: Mairie(Câmara Municipal) de Caparica  
Aire(Área): 7.900 m2  
Budget(Orçamento): €217.350



06L39

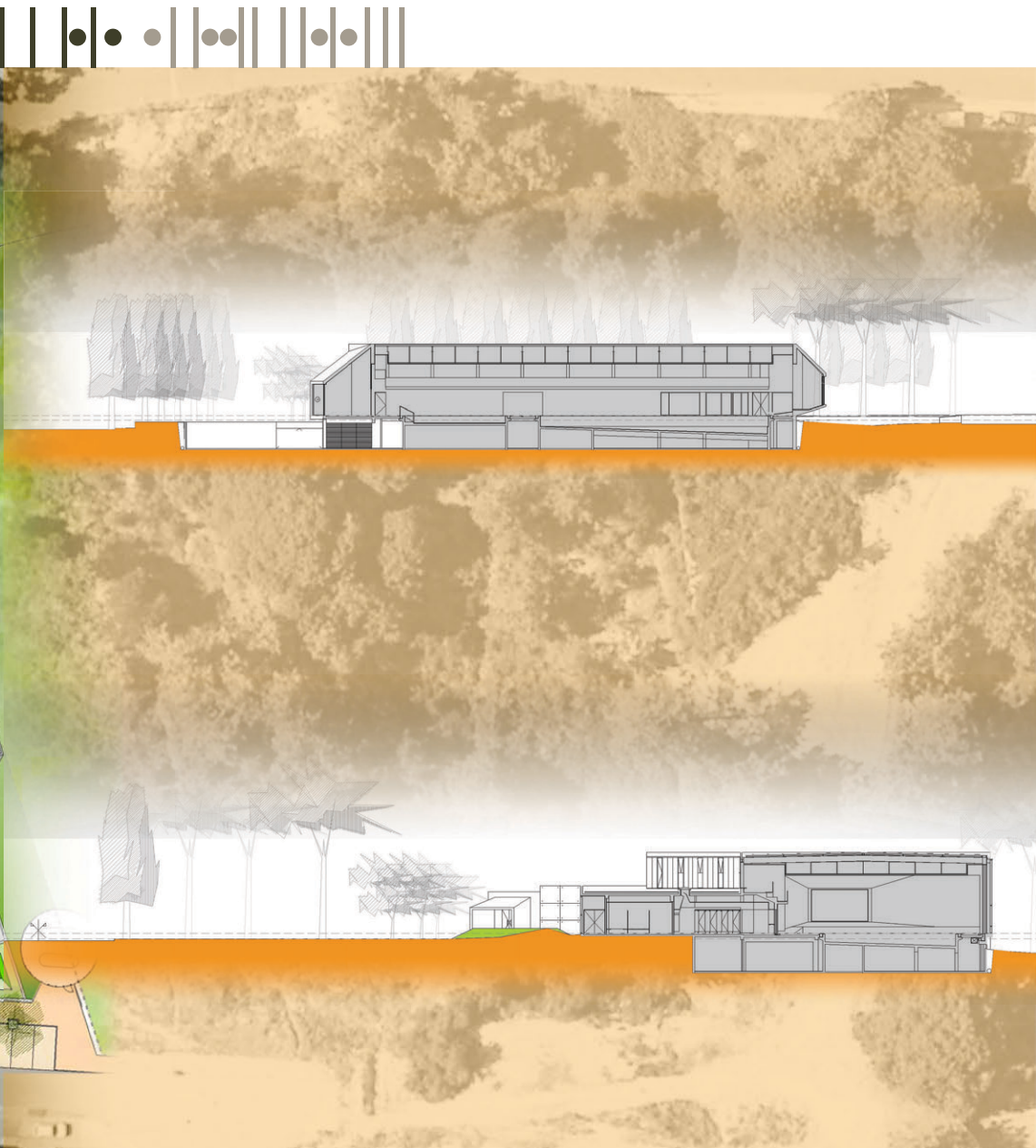



Jardin du Centre sociaux et culturels polyvalent de Sousel (Jardin de la Bibliothèque à Sousel).  
Jardim do Centro Social e Cultural Polivalente de Sousel (Jardim da Biblioteca de Sousel).

Cliente: Mairie(Câmara Municipal) de Sousel  
Aire(Área): 15.300 m<sup>2</sup>  
Budget(Orçamento): €700.000



02L13



Jardin du Centre sociaux et culturels polyvalent de Sousel (Jardin de la Bibliothèque à Sousel) (Projet d'amendements)  
Jardim do Centro Social e Cultural Polivalente de Sousel, Sousel, (Projecto de Alterações).

Cliente: Mairie(Câmara Municipal) de Sousel  
Aire(Área): 8.170 m2  
Budget(Orçamento): €270.000



05L50

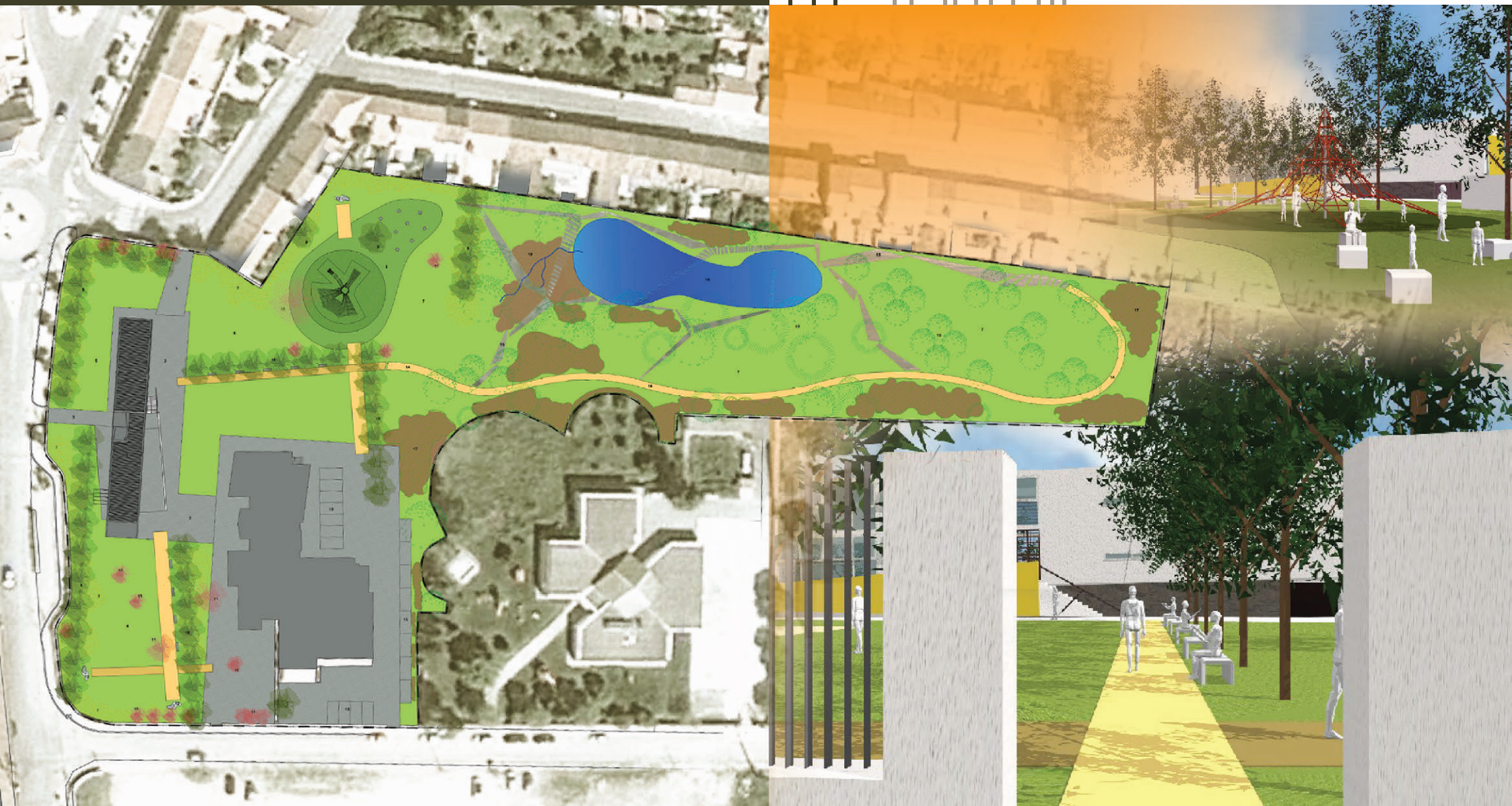

Jardins du Hôpital Garcia de Orta - Psychiatrie. Almada.  
Jardins do Hospital Garcia de Orta - Psiquiatria. Almada.

Cliente: Hôpital(Hospital) Garcia de Orta  
Aire(Área): 1.900 m2  
Budget(Orçamento): €150.000

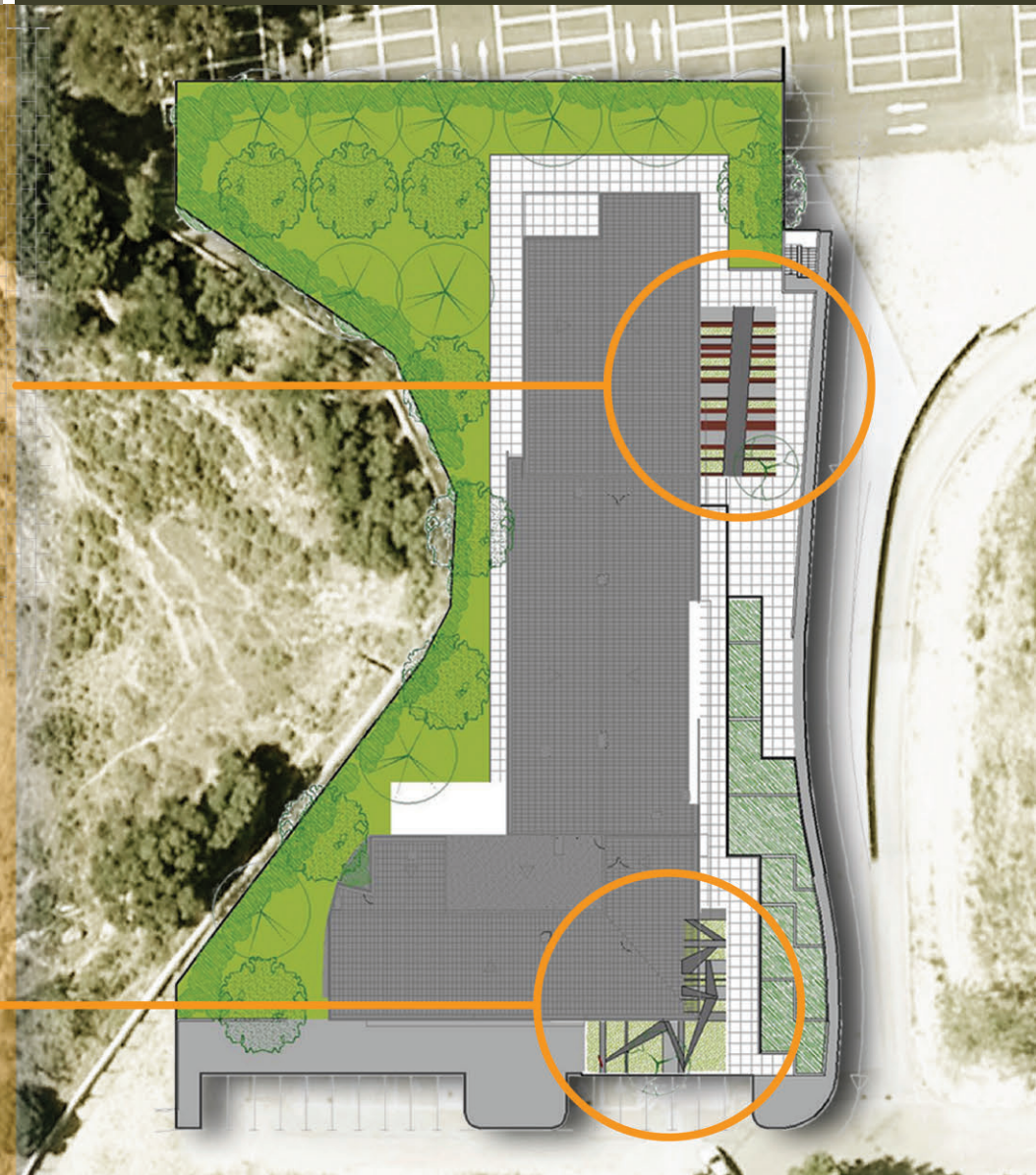
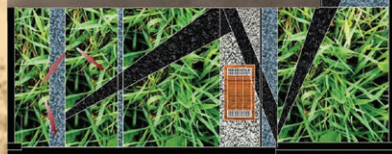

2ème prix du Appel d'Offre limité pour le projet de Réaménagement du jardin municipal de la ville de Rio Maior (Portugal).  
2º prémio no Concurso limitado para "Projecto de Remodelação do Jardim Municipal de Rio Maior", Rio Maior.

Cliente: Mairie(Câmara Municipal) de Rio Maior  
Aire(Área): 30.074,00 m2  
Budget(Orçamento): €1.207.091,00



01L25

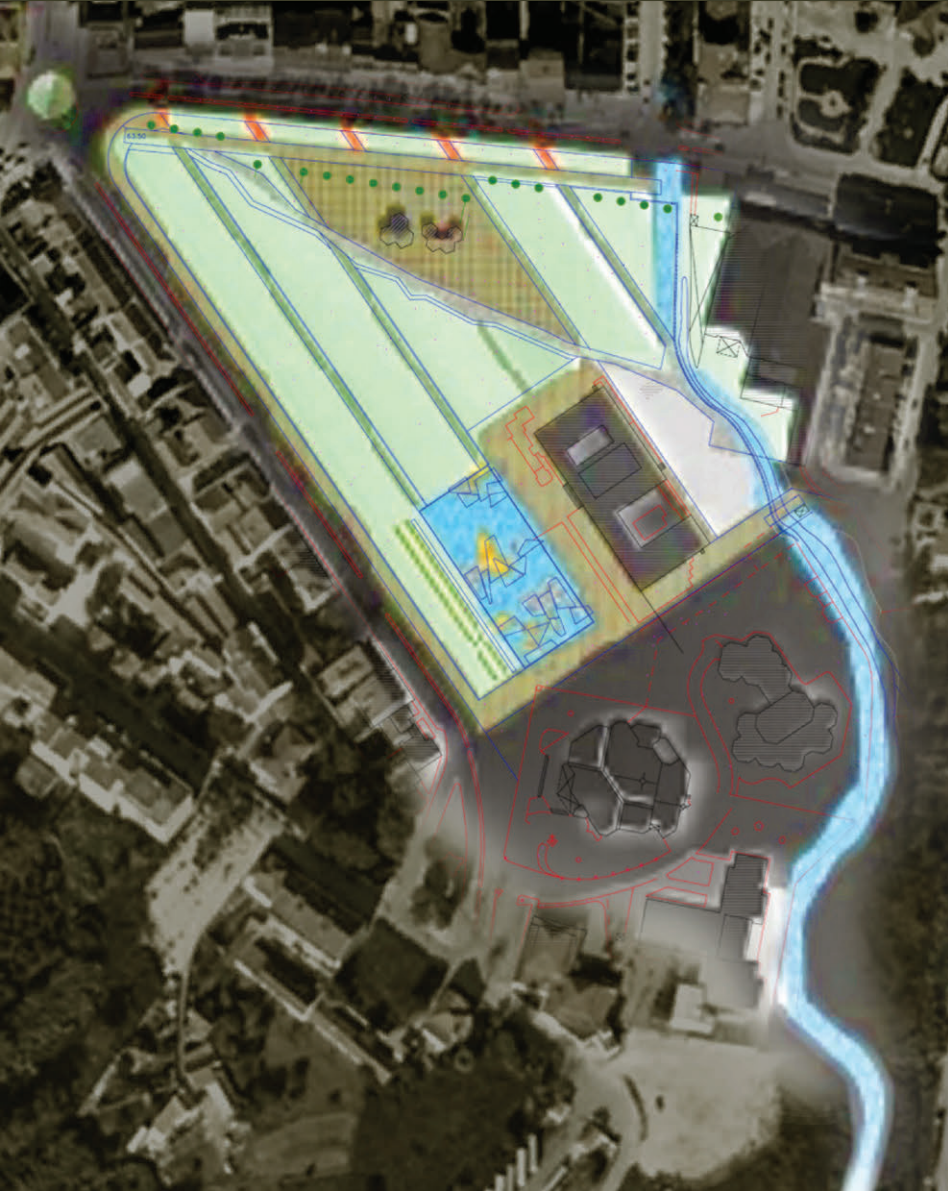

Jardins du Centre de stages de la localité de Rio Maior – Cour minérale et cour végétale.  
Jardins do Centro de Estágio de Rio Maior – Pátio Mineral e Pátio Vegetal.

Cliente: Mairie(Câmara Municipal ) de Rio Maior  
Aire(Área): 6.800 m2  
Budget(Orçamento): €125.000



99L48

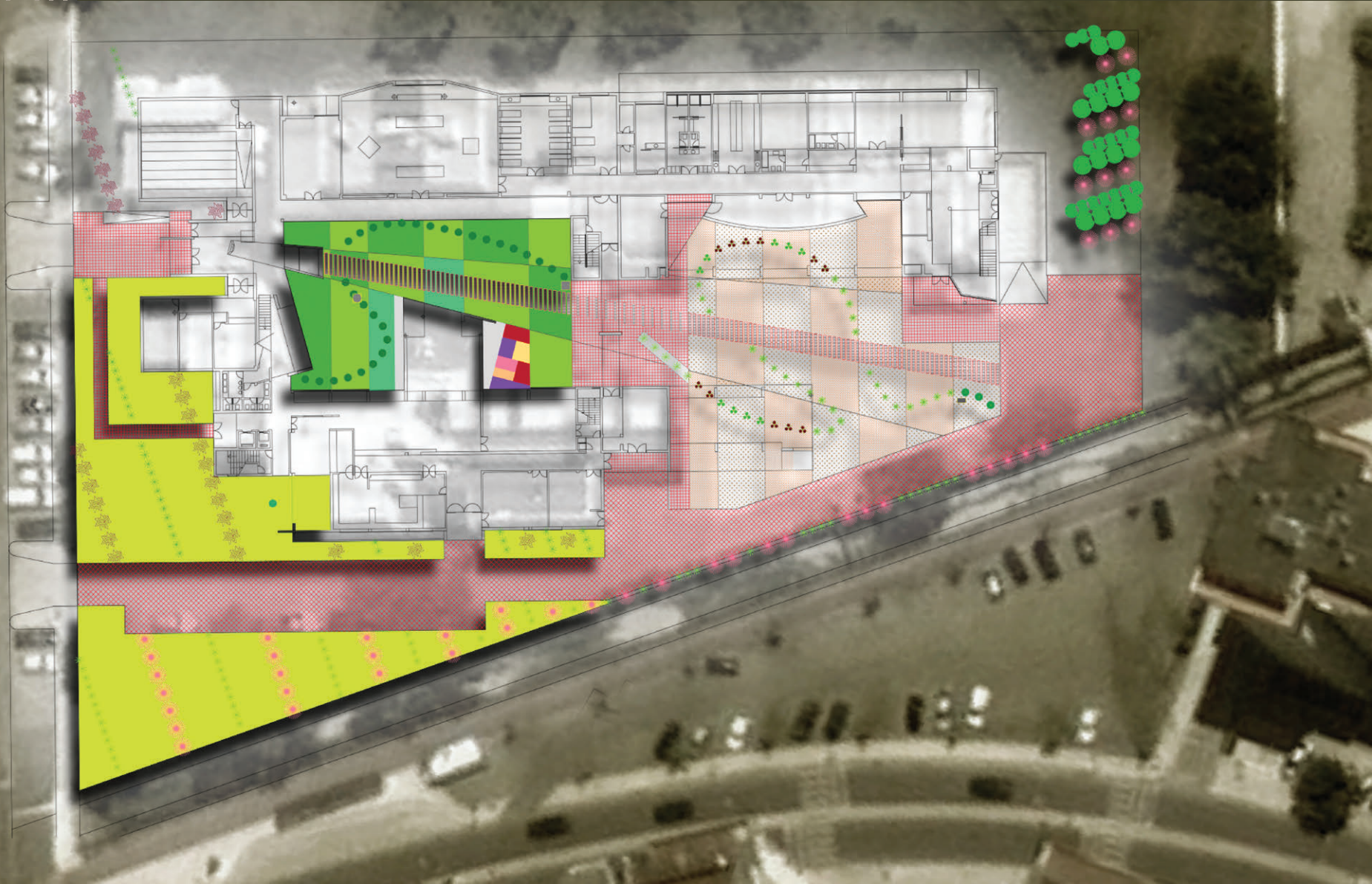

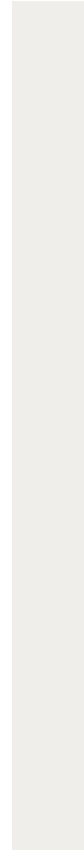
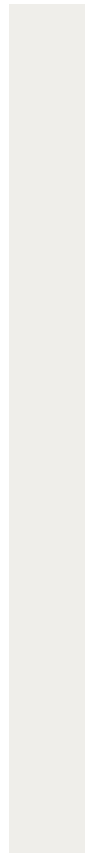



**www.lodo.pt**  
lodo@lodo.pt

**PORTUGAL:**

Terreiro João Domingues, 16. 7350 – 282 ELVAS  
Av. Eng. Arantes e Oliveira, 36, 6º esq. 1900-221 LISBOA  
T+351 268 637 510 | F +351 268 637 519

**MAROC:**

14, Residence Palmiers, Rue Jaafar Assadik. Agdal. RABAT  
T+212 537 671 016 | F+212 537 657 016 | GSM+212 615 617 104

